





**注意**  
 開口部寸法は施工時、現場施工管理者  
 に必ず確認の事。

	〆子	担当建築士	工事名  整骨院内装工事	DATA 2018/05/20	図面NO P-01
		担当設計士	図面名 平面図	SCALE 1 : 60	

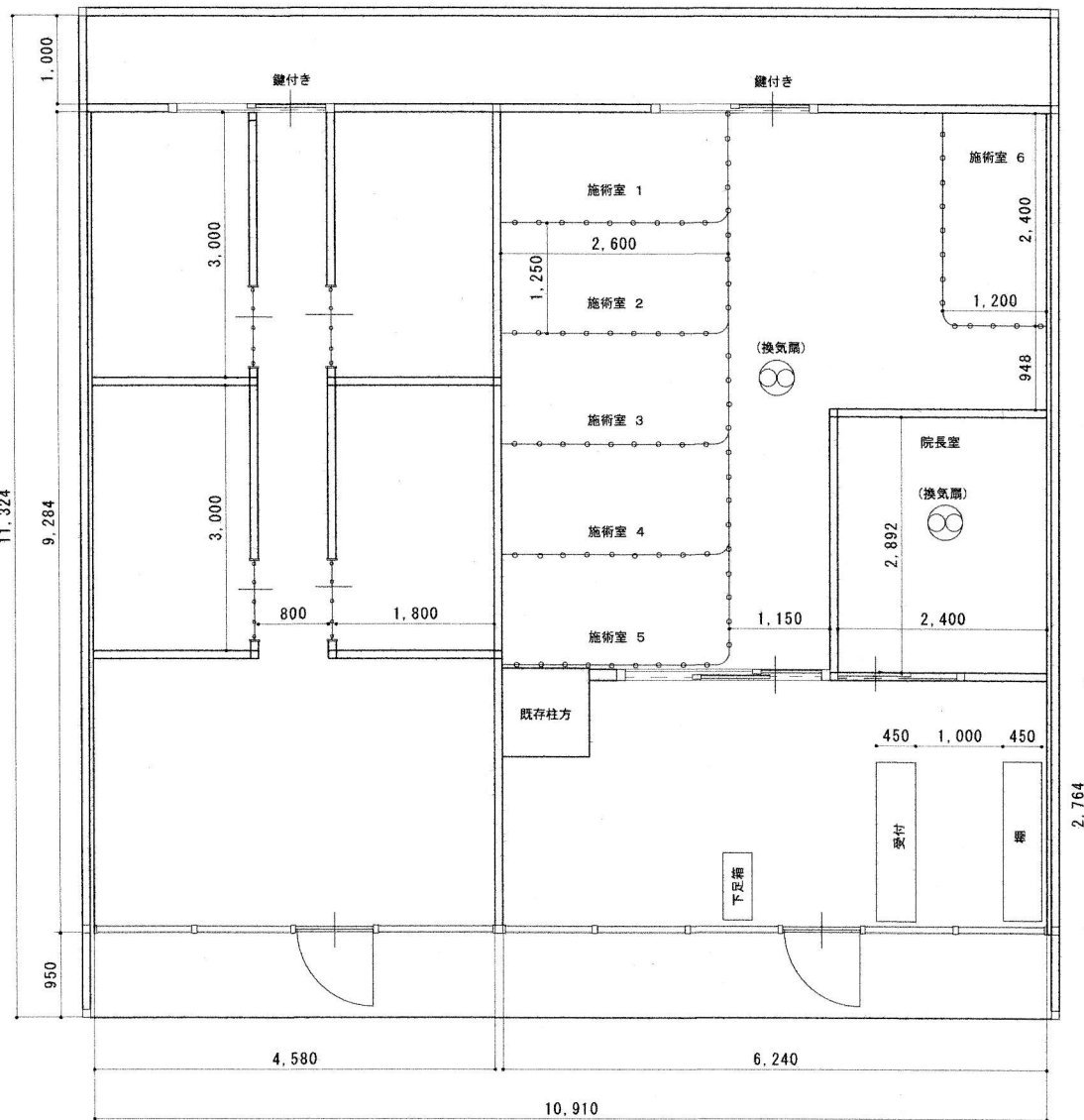

<div style="background-color: black; width: 100%; height: 15px;"></div>	〆干	担当建築士	工事名 <span style="background-color: black; color: black;">XXXXXXXXXX</span> 整骨院内装工	DATA 2018/05/10	図面NO P-02
		担当設計士	図面名 平面図 保健所	SCALE 1 : 60	

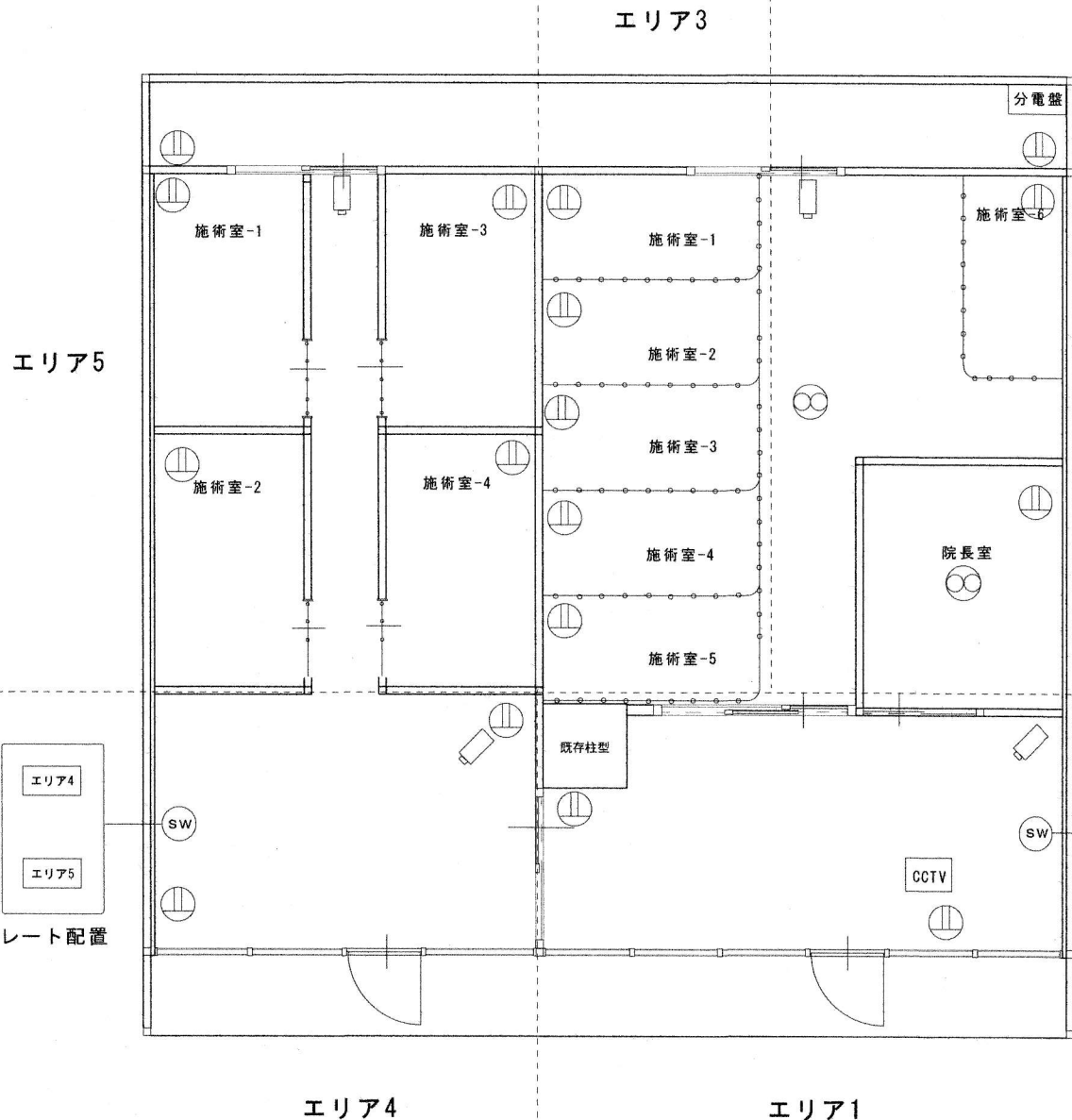

追記  
 5月26日  
 防犯カメラ及びCCTV追加  
 防犯カメラはオーナー支給  
 メーカー名 株式会社 店舗プランニング  
 品番 HDF1212H

SWプレート配置  
 エリア4  
 エリア5

SWプレート配置  
 エリア1 エリア4  
 エリア2 エリア5  
 エリア3 換気扇

SWプレート配置  
 \* エリア4・5は3路回路  
 \* コンセントは2ロアース無  
 \* 照明器具は既存使用。配置は要相談

[Redacted]	メモ	担当建築士	工事名	DATA	図面NO
		担当設計士	図面名	SCALE	
			[Redacted] 整骨院内装工事	2018/05/10	P-03
			電気設備	1 : 60	

【内装下地】

- (1) スタット40+PB9.5 H=2700
- (2) スタット65+PB12.5 H=2250
- (3) 開口補強
- (4) カーテンレール下地
- (5) 木枠

【内装仕上】

- (1) クロス仕上
  - SG6018
  - KOKUA 施術室1~4 壁
  - 院長室 壁
- SLP397
  - バックヤード 壁
  - 整骨院 壁 (院長室除)
  - 既存柱方
  - KOKUA 受付 壁
  - バックヤード 壁
- (2) 床 仕上
  - 院長室
    - サンゲツ NT2813 芯割
  - 整骨院・KOKUA
    - サンゲツ NT2557 芯割
  - フロント
    - シンコール NNP30418 (小口への字押え アンバー)
  - ソフト巾木
    - サンゲツW95 H=75 袴あり
- (3) 装 飾
  - カーテン (整骨院・KOKUA 共)
    - シンコール 1182 クロケットG
    - H=1700 1.5倍ヒダ
  - カーテンレール GLH=2000
    - TOSOニューリブレール (整骨院 施術室1~6)
    - ニューリブレール固定棒 (整骨院 施術室1~6)
    - TOSO C型レール (KOKUA 施術室1~4)
- (4) 木 建具
  - 片引戸LIXIL ファミリーライン (院長室入口)
  - YKK AP ラフォレストタ片引戸2枚建上吊 (整骨院 施術室入口)
  - LIXIL ファミリーライン片引戸 (鍵付) バックヤード入口
  - 片引戸LIXIL ファミリーライン (中央間仕切部)

注記 1

天井高 2700  
 防煙ガラス及び消防法の関係から  
 (2)の壁高はGLH=2250です  
 但し、LGS柱は1820間隔で  
 天井まで延ばしPB貼でクロス仕上  
 (1)はサイドの為 GLH=2700

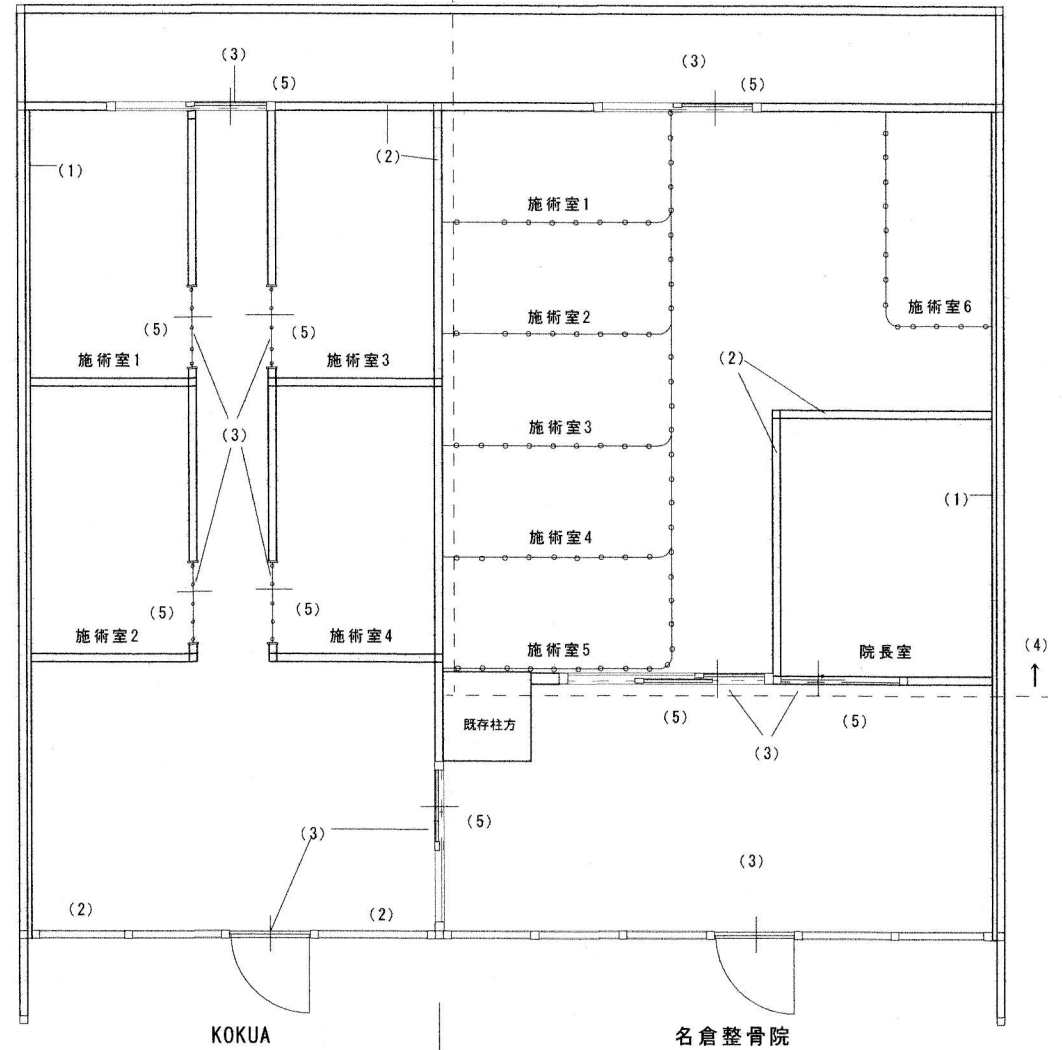

注記 2

内装下地作業 及び フロントサッシ  
 施工時 木工事等の音の出る作業は  
 夜間工事となります。  
 但し、インパクト程度の工具使用は  
 昼間作業とします



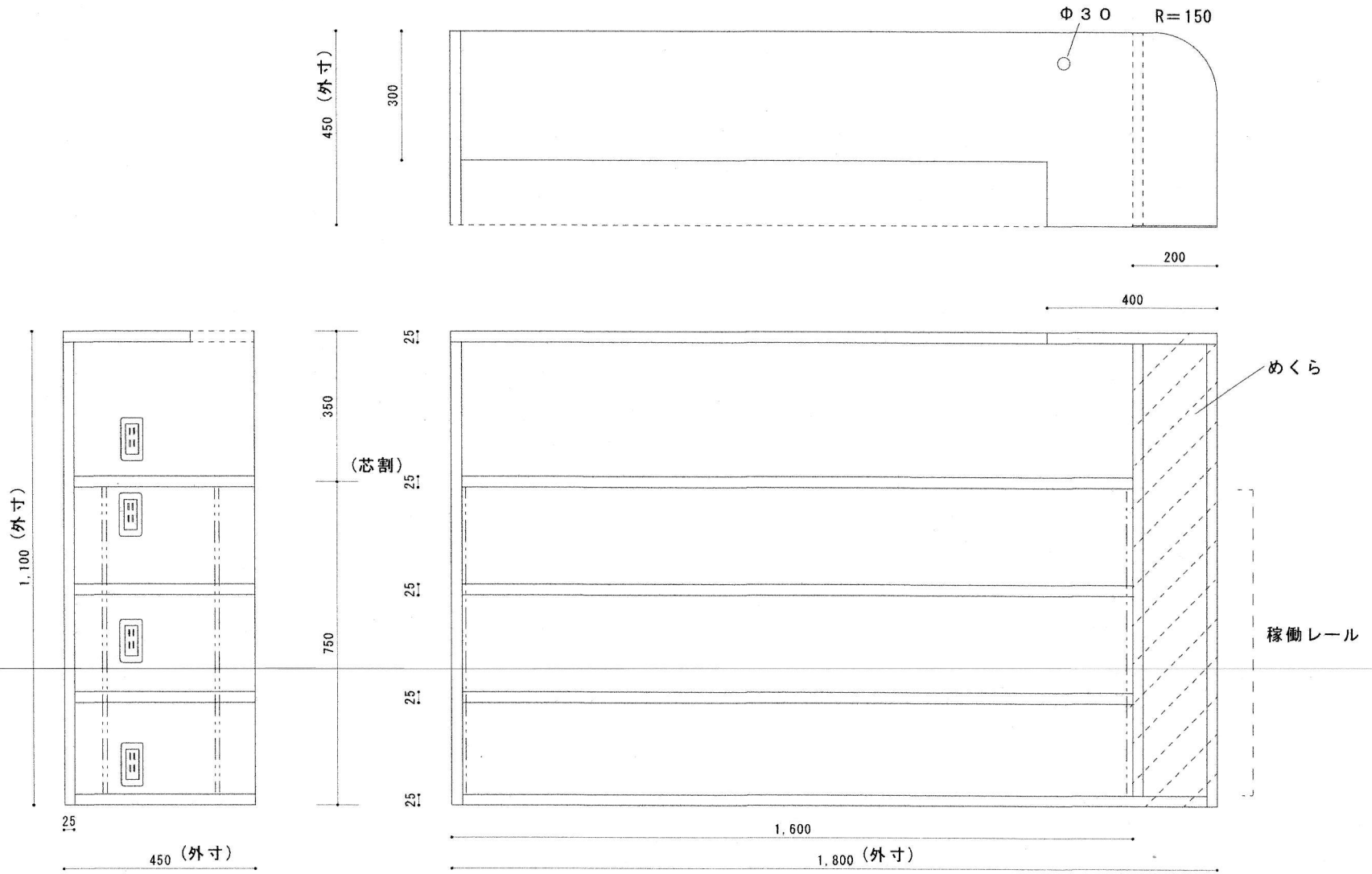

<div style="background-color: black; width: 100px; height: 20px;"></div>	メモ	担当建築士	工事名	DATA	図面NO
		担当設計士	<div style="background-color: black; width: 100px; height: 15px;"></div> 整骨院内装工事	2018/05/15	
			図面名	SCALE	P-04
			仕上げ表	1:60	

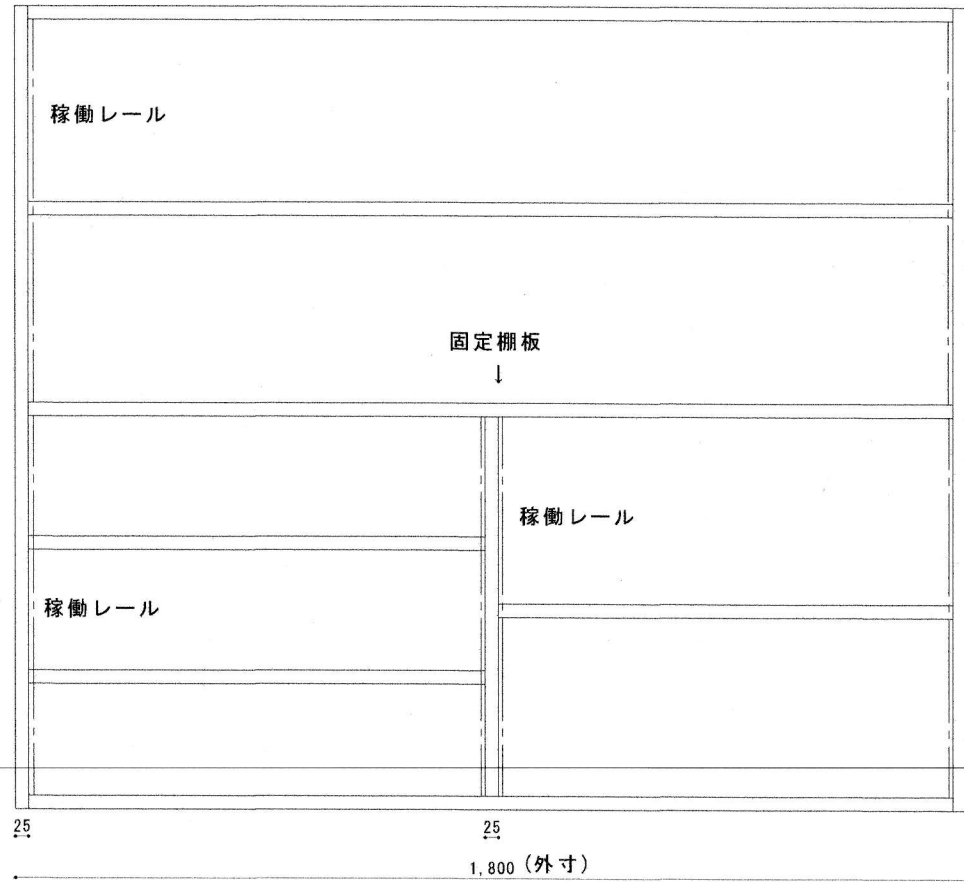
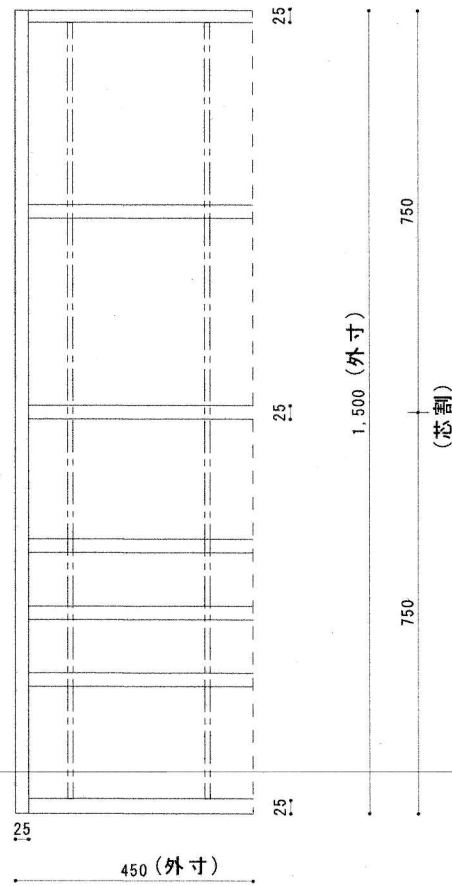

	メモ	担当建築士	工事名	 整骨院内装工事	DATA	2018/05/23	図面NO P-05
		担当設計士	図面名	受付棚	SCALE	1:10	



	メモ	担当建築士	工事名	 整骨院内装工事	DATA	2018/0521	図面NO P-06
		担当設計士	図面名	棚	SCALE	1 : 10	

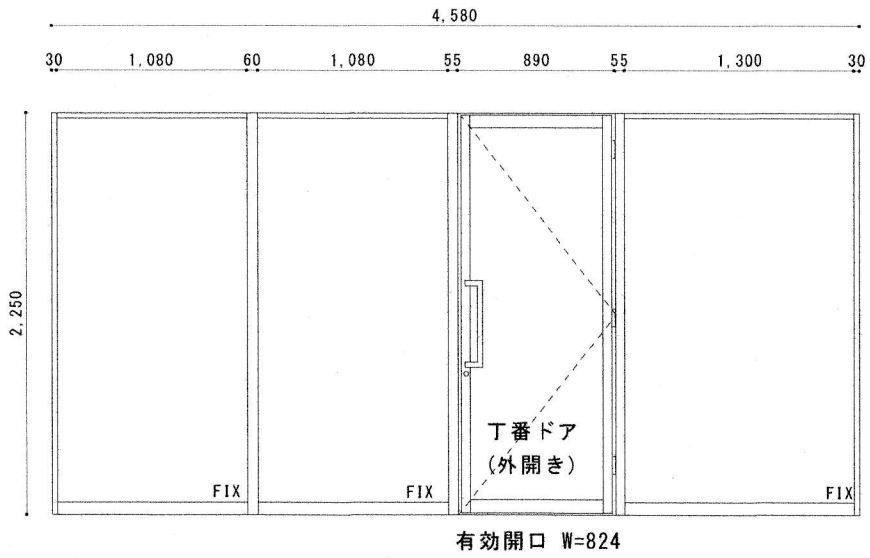

注 記

扉幅を900以上にすると丁番ドアとしては大きく吊元側FIXが床へのビス止めで固定に不安がある為開口W=890と致します

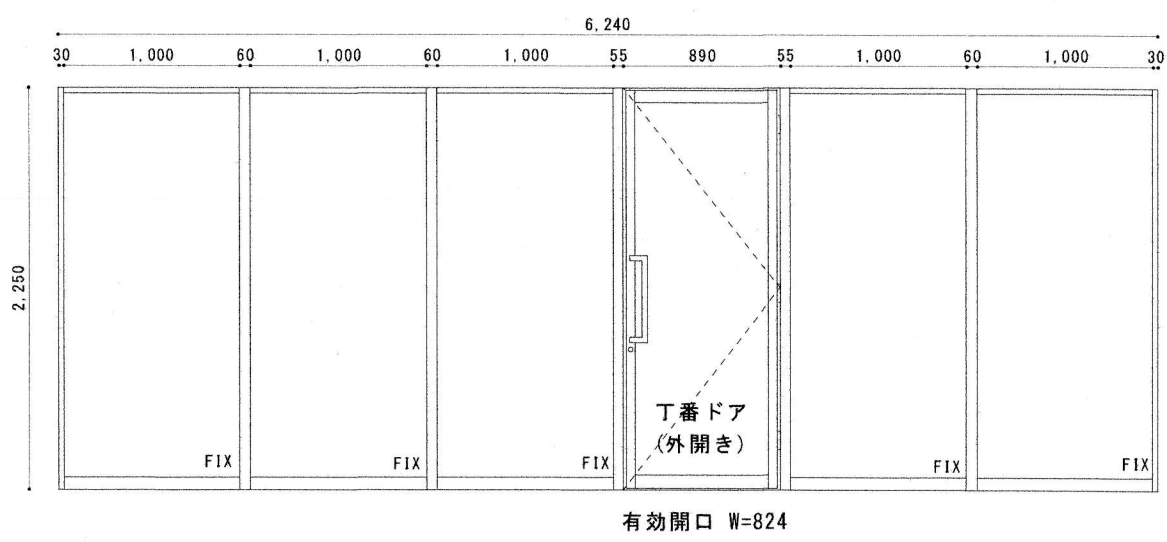

工事名 [REDACTED] 整骨院内装工事	作成日 2018/05/20	縮尺 1/30	[REDACTED]	P-7
---------------------------	-------------------	------------	------------	-----