

床下給排水配管経路図

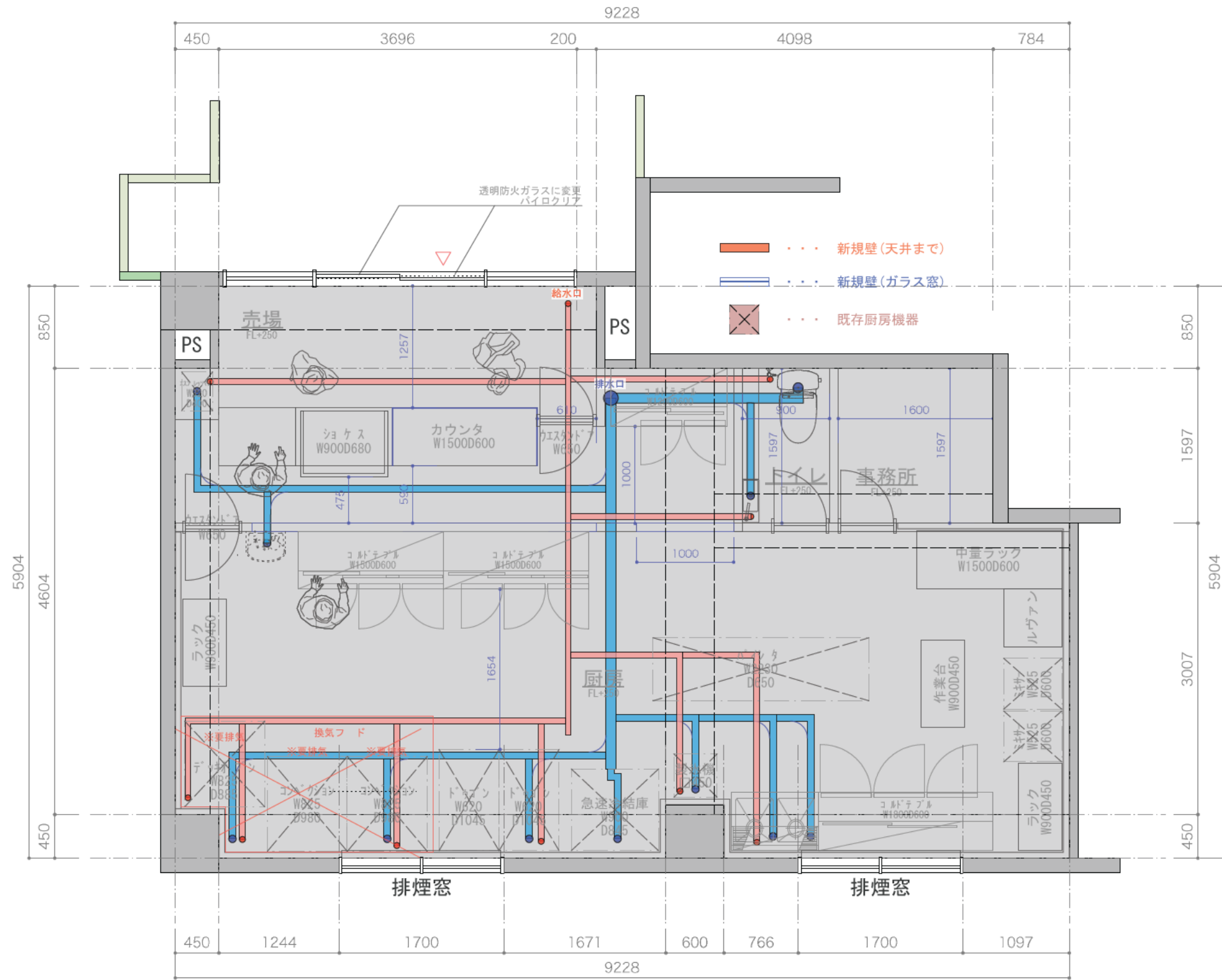

床面積 48.12㎡ (14.58坪)

※現場調査や諸官庁の指導により
部変更する場合があります。

□ Project title
 (仮称) 木場ベーカリー 新装計画

□ Drawing title
 平面図
 □ Drawing scale
 1 / 50

□ Drawing No.
 04

□ Project No.
 □ Meeting Date 2019.00.00
 □ Drawing Date 2019.00.00

211022
天井伏図

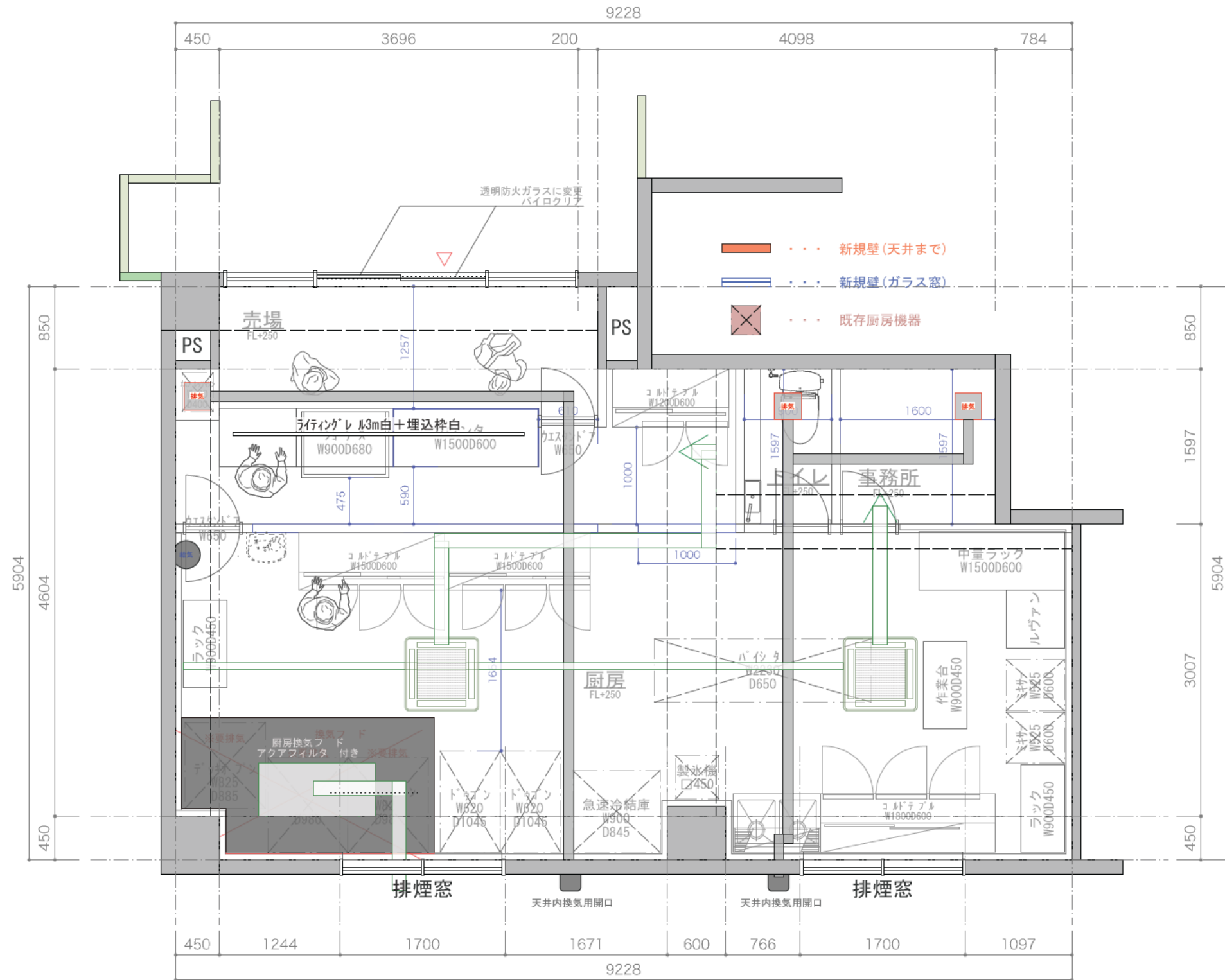

床面積 48.12㎡ (14.58坪)

※現場調査や諸官庁の指導により
部変更する場合があります。

□ Project title
(仮称) 木場ベーカリー 新装計画

□ Drawing title
平面図
□ Drawing scale
1/50

□ Drawing No.
05

□ Project No.
□ Meeting Date 2019.00.00
□ Drawing Date 2019.00.00

排煙計算について

面積表							
名	室	m ²	面積 (坪)	天井高さ (mm)	nm	梁下高 (r)	
易	売場	12.52	3.794	0	230	5	207
	厨房	31.09	9.421	0	230	5	207
ノ	トイレ	1.44	0.436	0	230	5	207
所	事務所	7	3.0	0	230	5	207
計	合	48.12	14.58	-	-	-	-

■排煙計算

売場(非居室) : 12.52m² 100m²以下なので内装制限で緩和
 厨房(非居室) : 31.09m² 100m²以下なので内装制限で緩和
 トイレ(非居室) : 1.44m² 100m²以下なので内装制限で緩和
 事務所(居室) : 3.07m² 100m²以下なので内装制限で緩和

- 片側を厨房フード用開口に仕様
 一消防法をクリアしている理由一
- ・厨房を内装制限で緩和(仕上不燃材仕様)
 - ・必要開口のm²数を満たしている

排煙計算

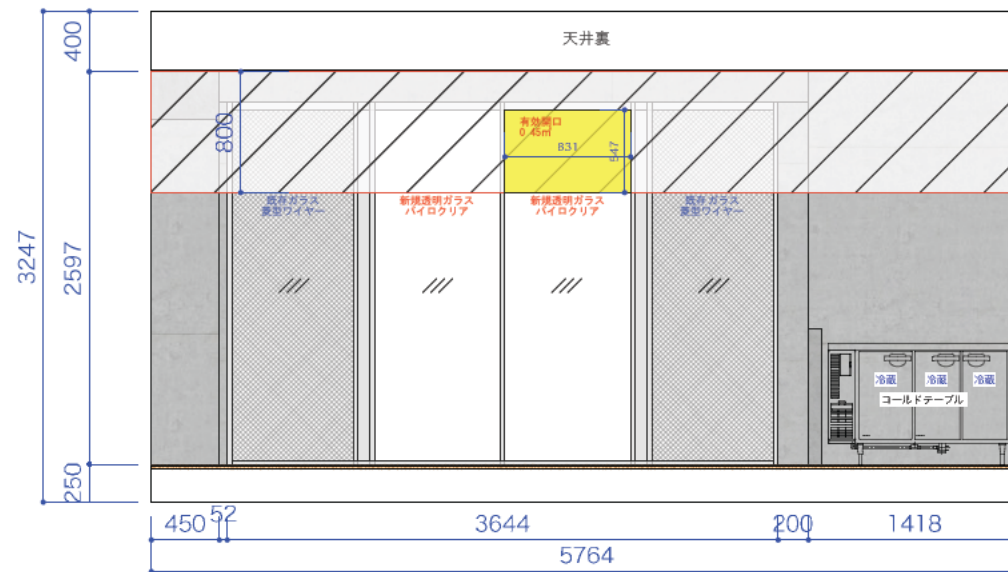
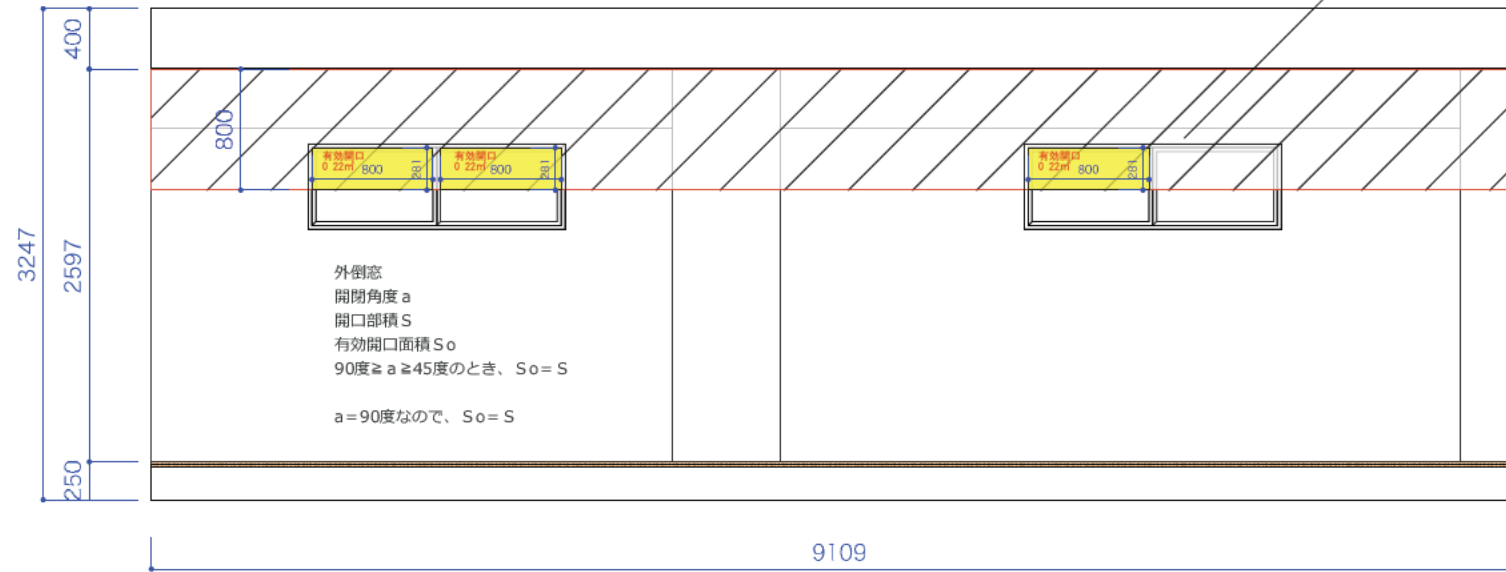

$(0.22 \times 3) + 0.45 = 1.11\text{m}$
 敷地面積 $\times 1/50$
 $48.12 \times 1/50 = 0.96$
 窓開口 $1.11\text{m} >$ 開口必要面積 0.96m^2
 開口面積クリア

床面積 48.12m² (14.58坪)

□ Project title
 (仮称) 木場ベーカリー 新装計画

□ Drawing title
 排煙計算
 □ Drawing scale
 1 / 50

□ Drawing No.
 06

□ Project No.
 □ Meeting Date 2019.00.00
 □ Drawing Date 2019.00.00

※現場調査や確認書の指導により
 部変更する場合があります。

売場・厨房断面図

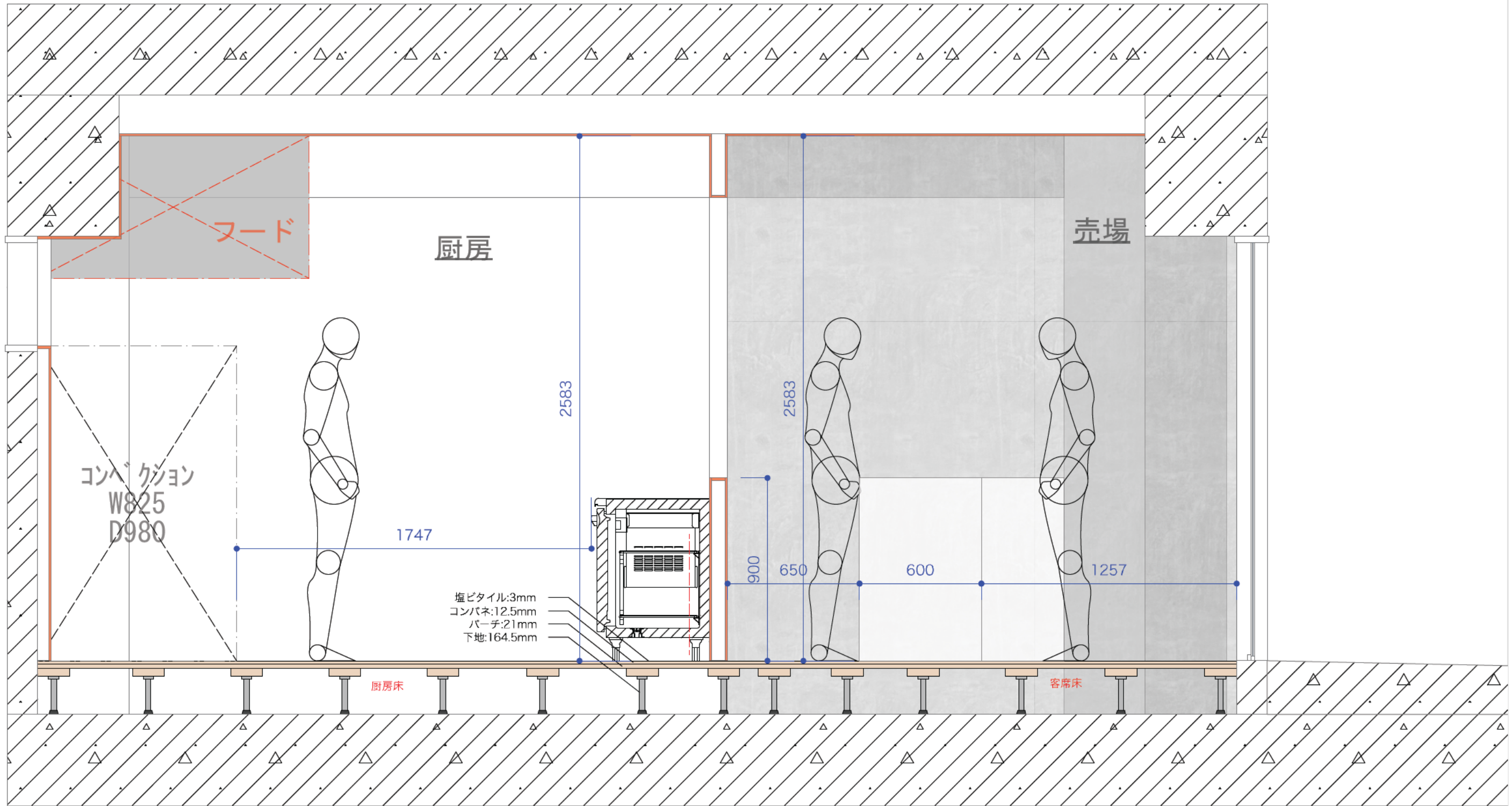

床面積 48.12㎡ (14.58坪)

※現場調査や諸官庁の指導により
部変更する場合があります。

□ Project title
 (仮称) 木場ベーカリー 新装計画

□ Drawing title
 断面図
 □ Drawing scale
 1/20

□ Drawing No.
 07

□ Project No.
 □ Meeting Date 2019.00.00
 □ Drawing Date 2019.00.00

展開図_001

売場

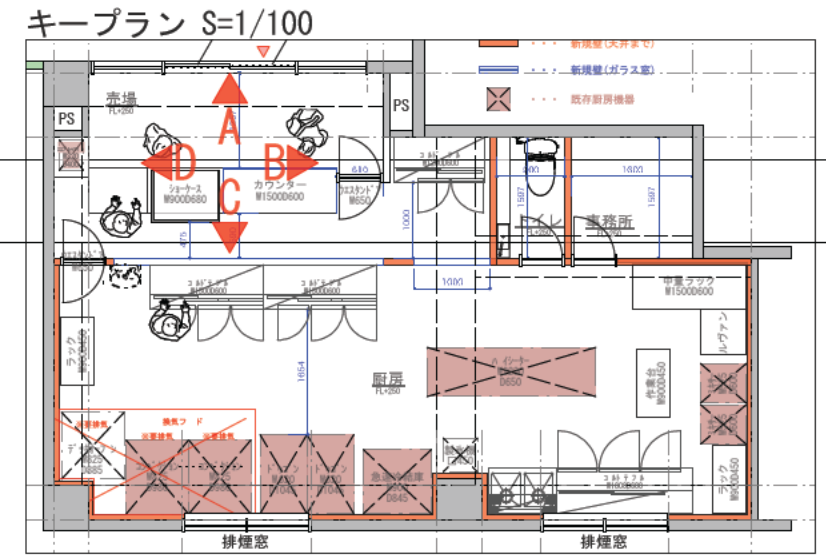
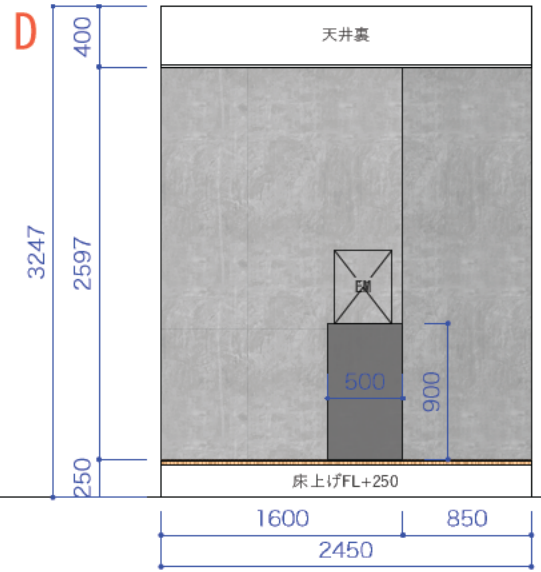
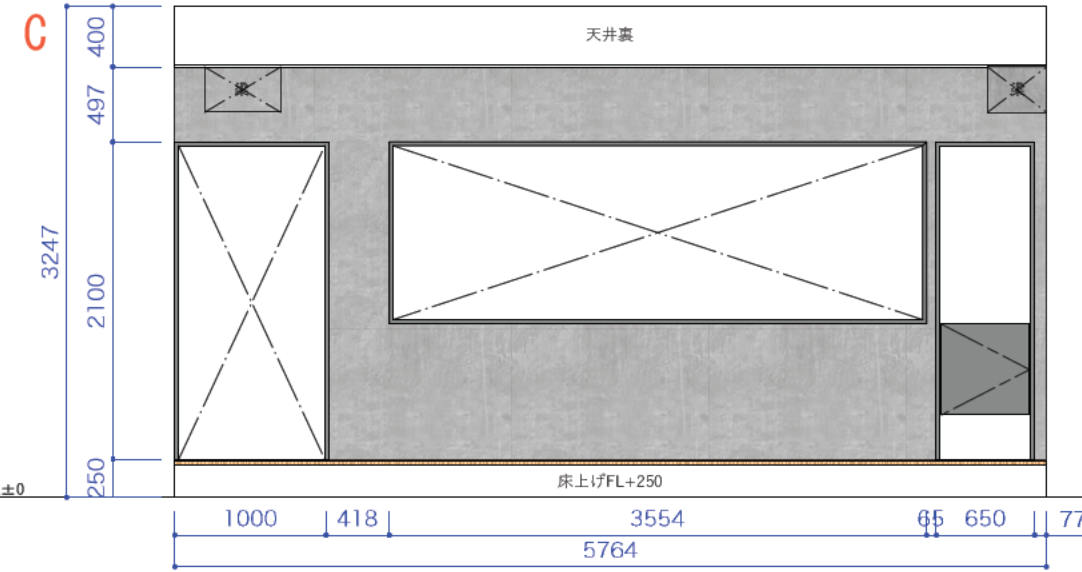
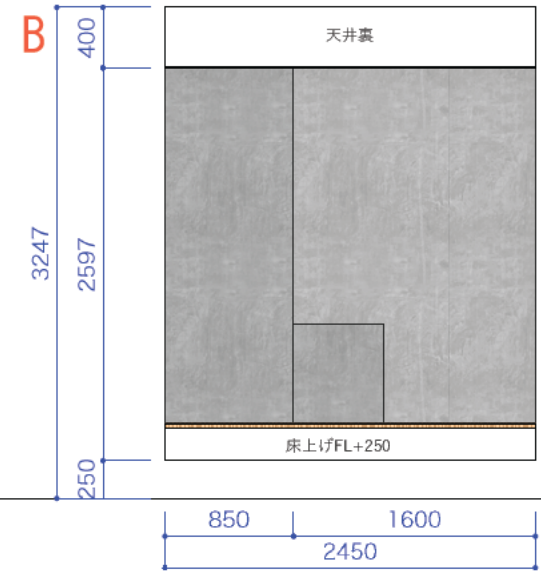
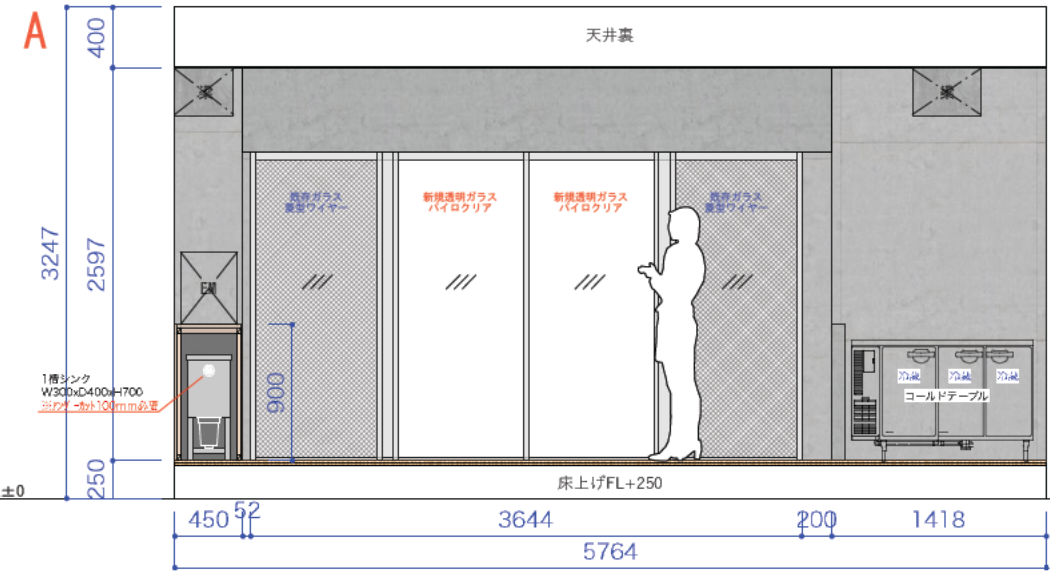

カウンタ-立面図

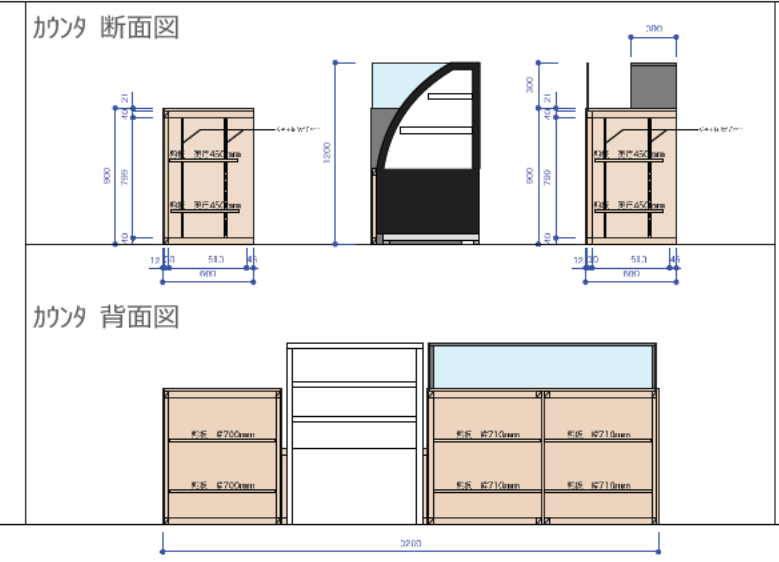
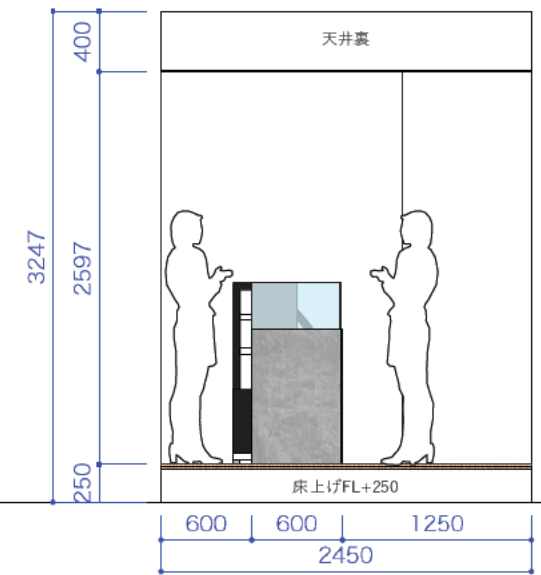
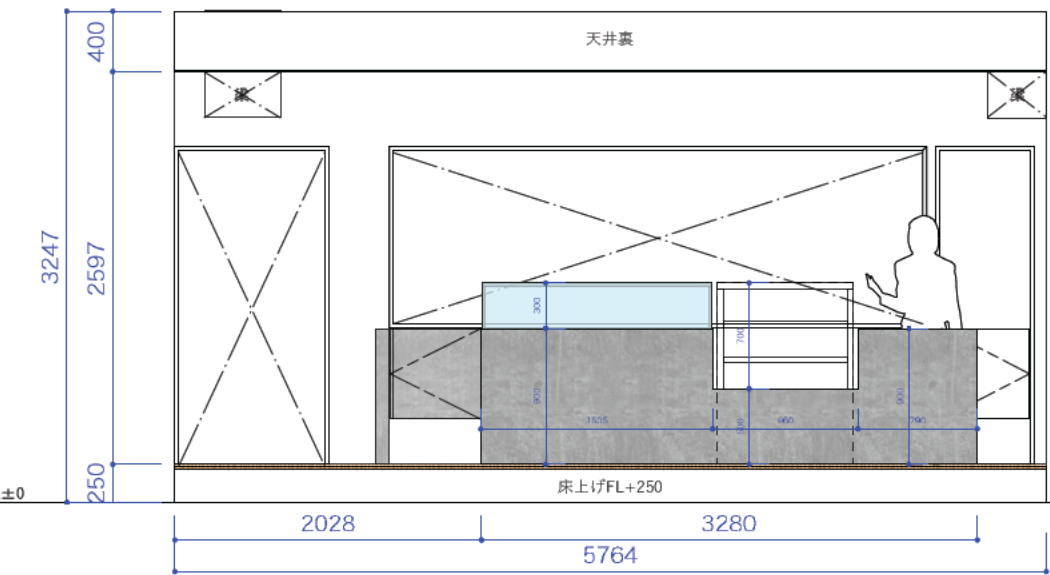

床面積 48.12㎡ (14.58坪)

※現場調査や諸官庁の指導により部変更する場合があります。

Project title
 (仮称) 木場ベーカリー 新装計画

Drawing title
 展開図
 Drawing scale
 1 / 5 0

Drawing No.
 0 8

Project No.
 Meeting Date 2019.00.00
 Drawing Date 2019.00.00

展開図_002

厨房

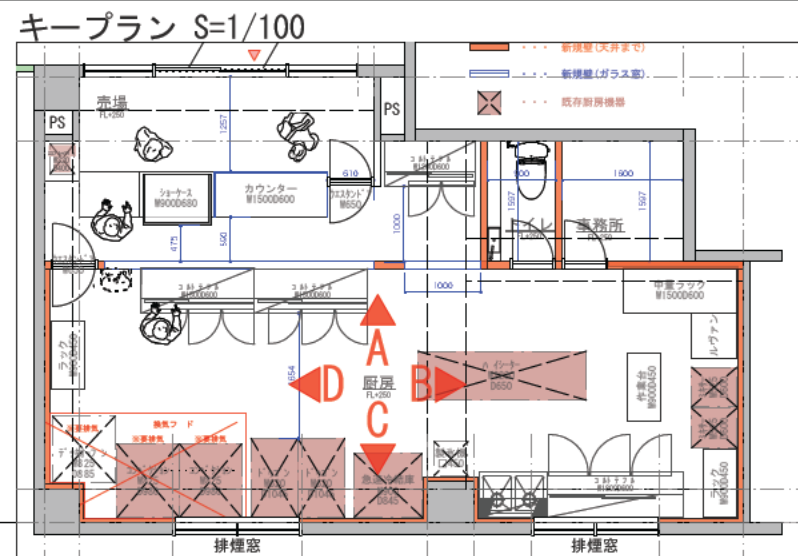
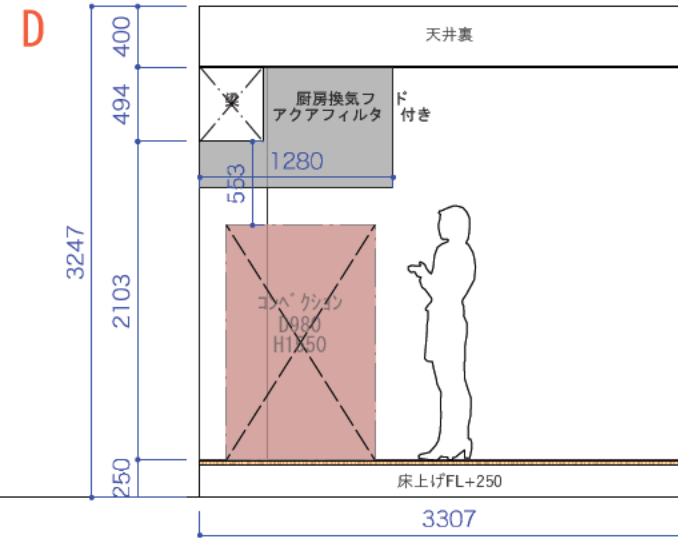
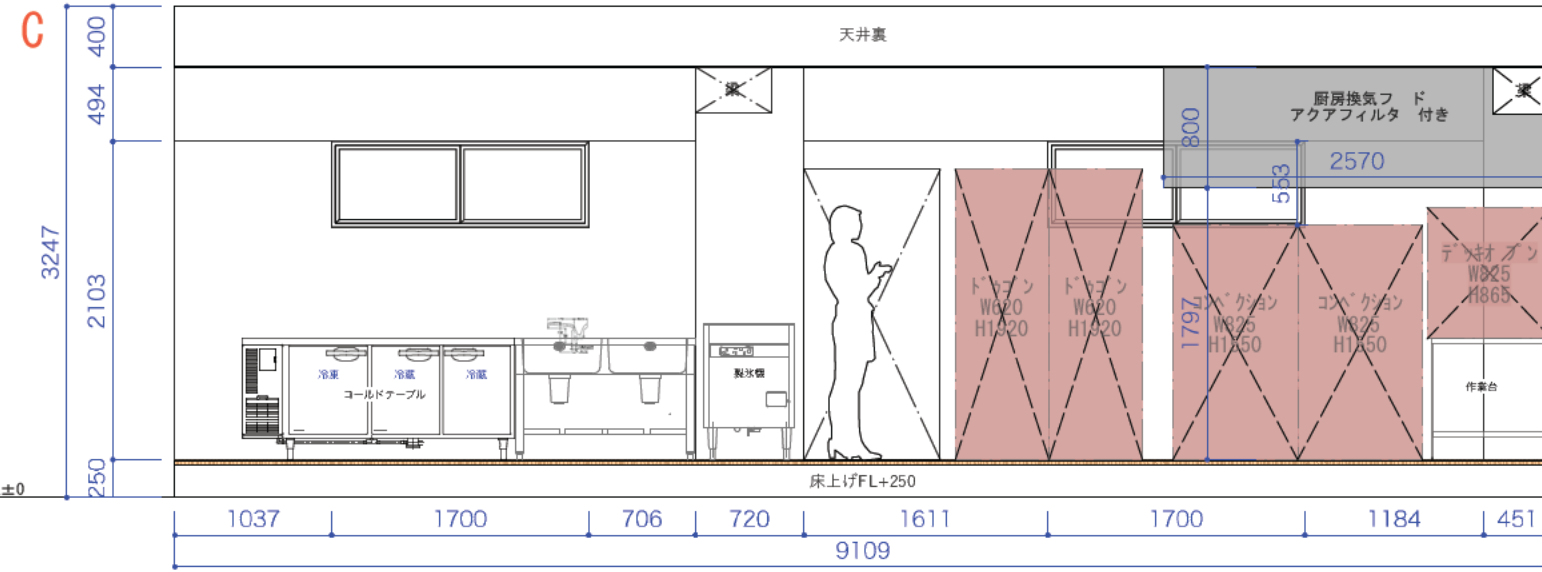
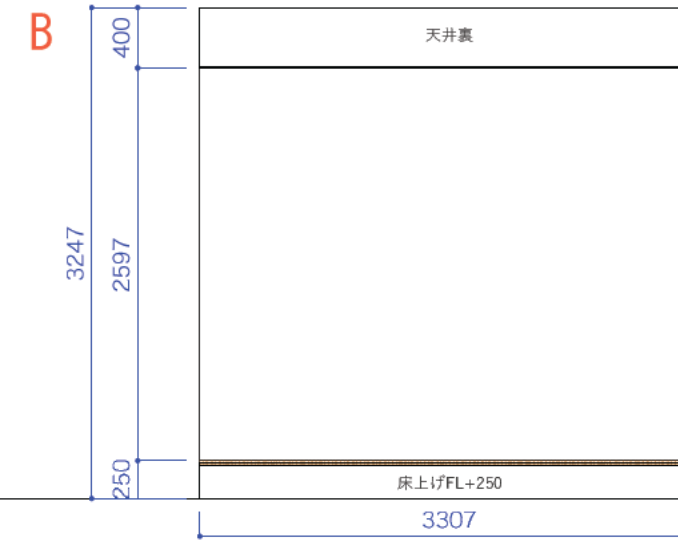
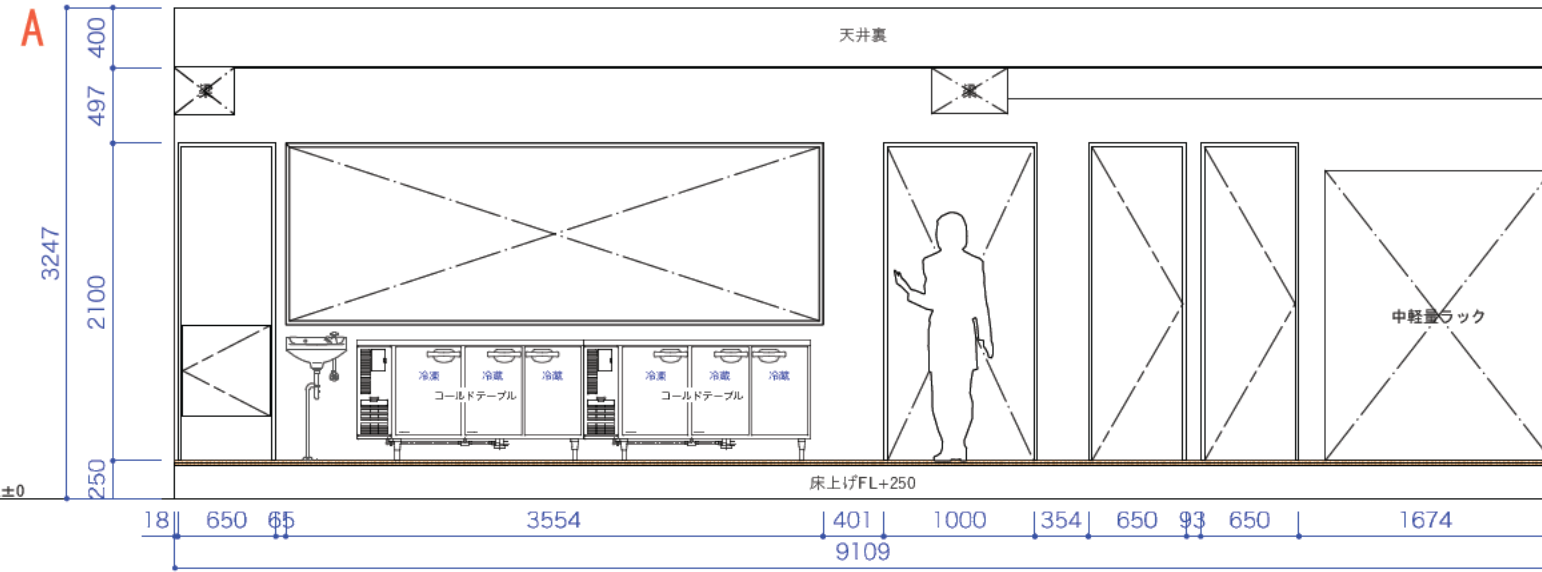

床面積 48.12㎡ (14.58坪)

※現場調査や顧客の指導により
部変更する場合があります。

□ Project title
(仮称) 木場ベーカリー 新装計画

□ Drawing title
展開図
□ Drawing scale
1 / 50

□ Drawing No.
09

□ Project No.
□ Meeting Date 2019.00.00
□ Drawing Date 2019.00.00

展開図_003

トイレ

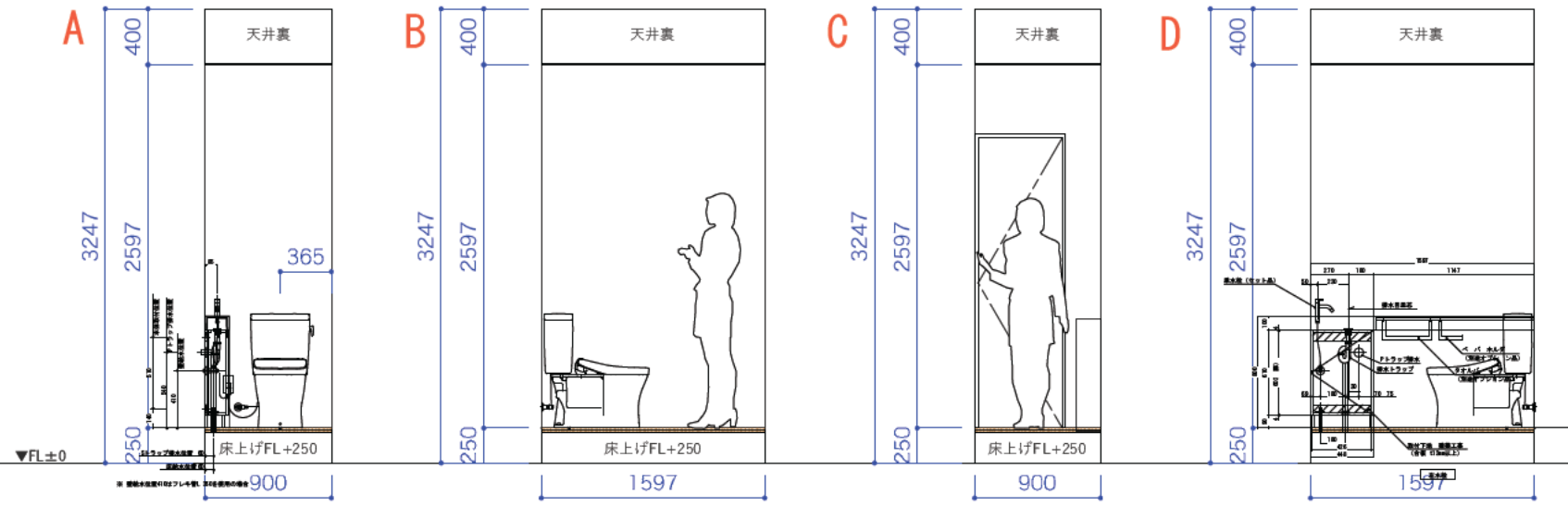

事務所

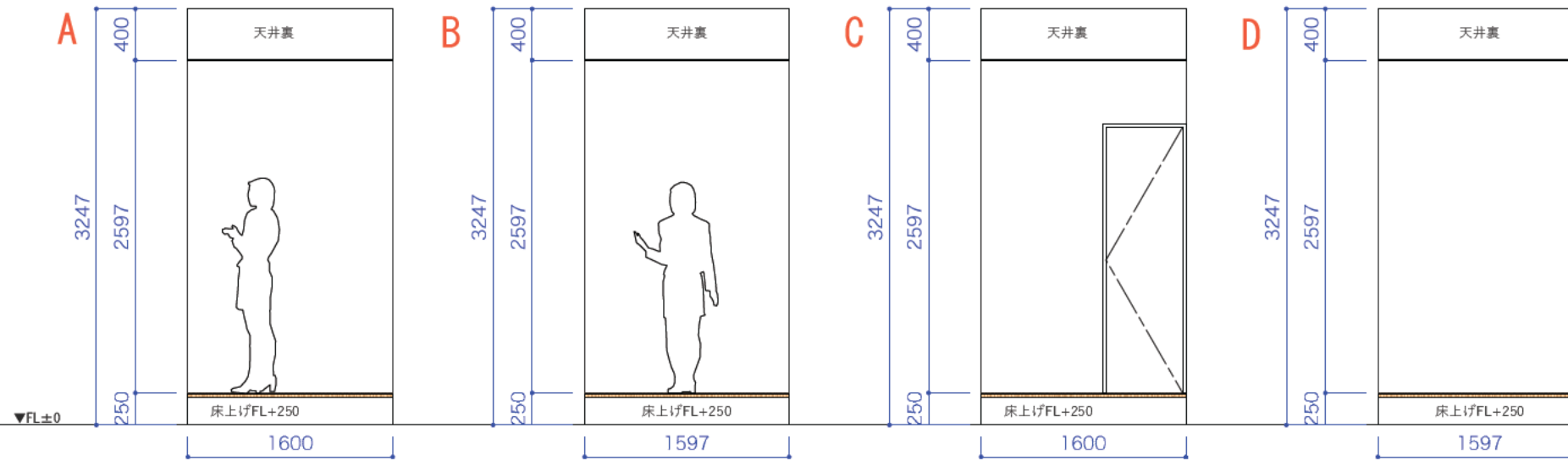

キープラン S=1/100

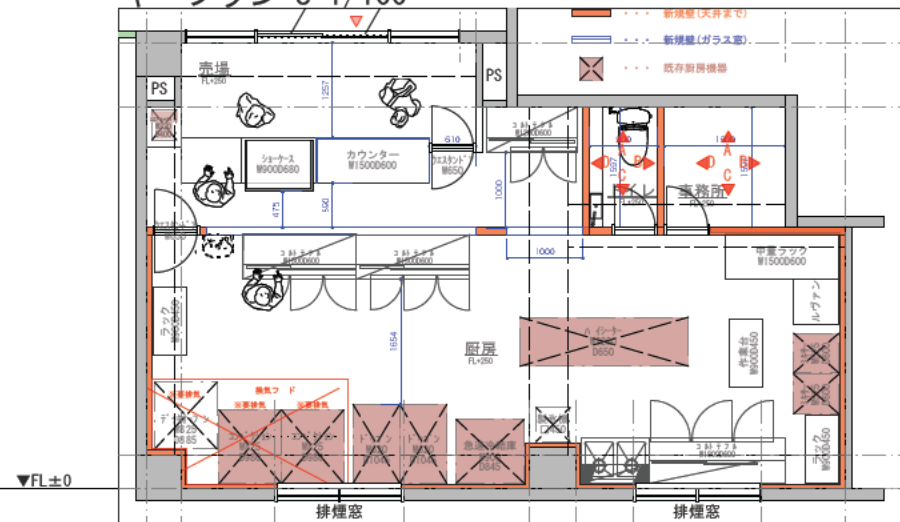

床面積 48.12㎡ (14.58坪)

□ Project title
 (仮称) 木場ベーカリー 新装計画

□ Drawing title
 展開図
 □ Drawing scale
 1 / 50

□ Drawing No.
 10

□ Project No.
 □ Meeting Date 2019.00.00
 □ Drawing Date 2019.00.00

※現場調査や諸官庁の指導により
部変更する場合があります。

カウンター詳細図

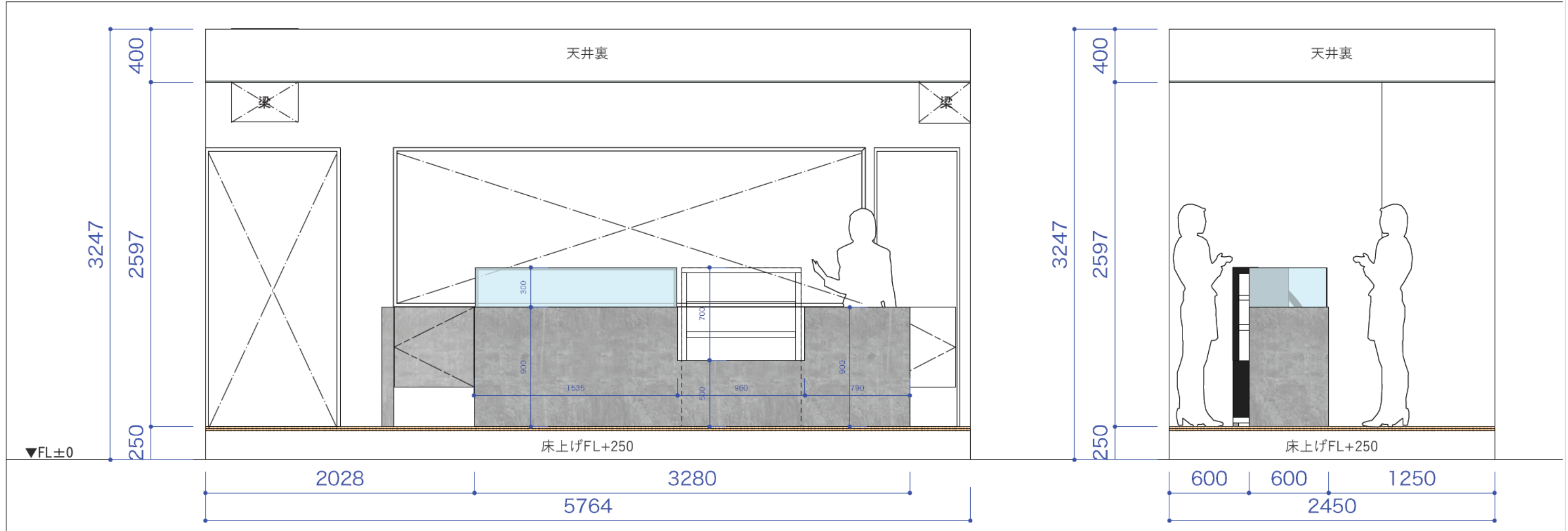

カウンター断面図

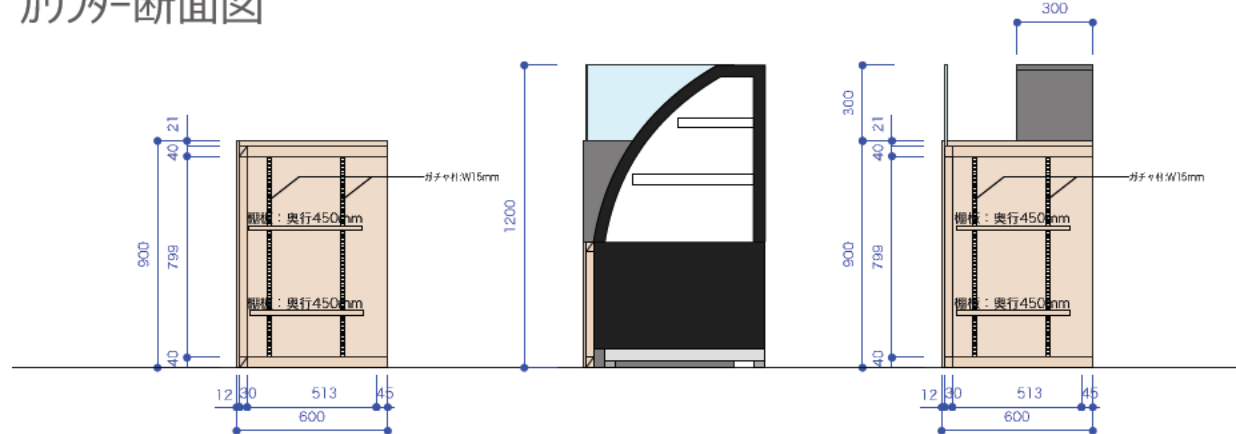

カウンター背面図

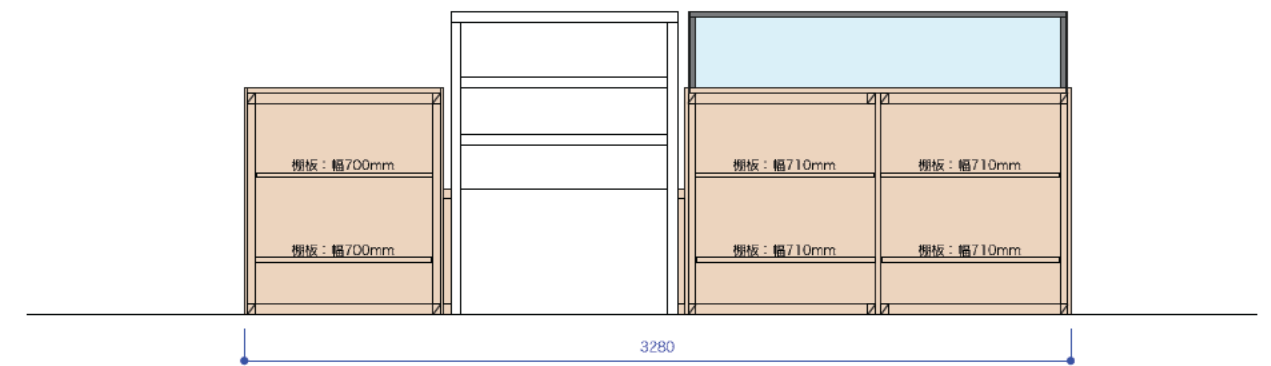

床面積 48.12㎡ (14.58坪)

※現場調査や顧客庁の指導により
部変更する場合があります。

□ Project title
 (仮称) 木場ベーカリー 新装計画

□ Drawing title
 詳細図
 □ Drawing scale
 1 / 3 0

□ Drawing No.
 1 1

□ Project No.
 □ Meeting Date 2019.00.00
 □ Drawing Date 2019.00.00

店舗イメージ

店内イメージ(gray+white)



冷蔵ショーケース



コンクリート調塗装例



パンショーケースガラスイメージ



外構イメージ(gray+white)



看板



床面積 48.12㎡ (14.58坪)

□ Project title
(仮称) 木場ベーカリー 新装計画

□ Drawing title
-
□ Drawing scale
1/-

□ Drawing No.
12

□ Project No.
□ Meeting Date 2019.00.00
□ Drawing Date 2019.00.00

※現場調査や諸官庁の指導により
部変更する場合があります。