[redacted]

仕上表(主な仕上げのみ記載
詳細、貼り分けは各図参照)

	床				壁		天井			造作什器(展開図,詳細図参照)	
主なエリア	床高	下地	仕上げ	巾木	下地	仕上げ	下地	仕上げ	天井高	仕上げ	備考
受付 待合	FL±0 SL+295	置床+合板	長尺シ ト貼り 東リ NS4854	巾木 サンメント A521	LGS65+PB12 5 認定番号NM 8619 部既存下地利用	塗装仕上げ 日塗工 J75 85A	LGS65+PB12 5 認定番号NM 8619	塗装仕上げ 日塗工 JN 93	CH2800	・造作建具 日塗工 J75 85A ・造作受付台 メラミン化粧板 AICA LJ 802K リブ曲面材SAKAI Rb 54 RP ・造作商品棚 メラミン化粧板 AICA K 6900KG	・廻り縁/サンメント A195 ・窓付け枠/サンメント A176 ・トア付け枠/サンメント A176 ・腰見切り/サンメント A252 ・フレ ム装飾/サンメント A172 ・天井装飾/サンメント ・サッシ/ガラスt8 飛散防止フィルム貼り
フォトスタジ゛オ	FL±0 SL+295	置床+合板	長尺シ ト貼り 東リ NS4854	巾木 サンメント A521	LGS65+PB12 5 認定番号NM 8619	塗装仕上げ 日塗工 JN 93	LGS65+PB12 5 認定番号NM 8619	塗装仕上げ 日塗工 JN 93	CH2800	・造作建具 日塗工 J75 85A	・廻り縁/サンメント A195
トリミング゛スへ ス	FL±0 SL+295	置床+合板	長尺シ ト貼り 東リ NS4855	ソフト巾木	LGS65+PB12 5 認定番号NM 8619	不燃クロス ニップ゛コ ホ゛レ ション Y9038 認定番号 NM 3991 F★★★★ GB0508057	LGS65+PB12 5 認定番号NM 8619	不燃クロス ニップ゛コ ホ゛レ ション Y9084 認定番号 NM 3991 F★★★★ GB0508057	CH2800	・造作建具 日塗工 J75 85A	・ゲ゛ ジ/HW 800N (W800*H1815*D550) ※支給品 ・ハチコウ゛ドライヤ HQタ ホ゛1800NEXT 2台
シャンフ゛ ス	FL+50 SL+345	CB100×3段積み +下地モルタル +アスファルト防水 +保護モルタル +スタイロ +メッシュ +シンダ゛ コン金鏝仕上げ	長尺シ ト貼り 東リ NS4855	モルタル巾木	LGS65+PB12 5 認定番号NM 8619	不燃クロス ニップ゛コ ホ゛レ ション Y9038 認定番号 NM 3991 F★★★★ GB0508057 セラ ル AICA FKJ6000ZKN82	LGS65+PB12 5 認定番号NM 8619	不燃クロス ニップ゛コ ホ゛レ ション Y9084 認定番号 NM 3991 F★★★★ GB0508057	CH2750		・ドッグ゛ハ゛ス/ST 900N (W900*D550*H960) ※支給品 ・マイクロハ゛ブル/オゾンシ゛ャグシ゛ ハ゛ス4080 RAFIBATH for pet ※支給品 ・シャワ ハ゛ス水栓/LIXIL BF KA145TSG ・ガス給湯器 リンナイ RUX V2015FFUA E 13A
オ フンスへ ス	FL±0 SL+295	置床+合板	長尺シ ト貼り 田島ル フィング゛ PX 8579	ソフト巾木	LGS65+PB12 5 認定番号NM 8619	不燃クロス ニップ゛コ ホ゛レ ション Y9001 認定番号 NM 3991 F★★★★ GB0508057	LGS65+PB12 5 認定番号NM 8619	不燃クロス ニップ゛コ ホ゛レ ション Y9084 認定番号 NM 3991 F★★★★ GB0508057	CH2800	・造作建具 日塗工 J75 85A	・UVプリンタ/LEF2 300(D) ※支給品 ・昇華プリンタ/Texart.RT 640 ※支給品
事務室	FL±0 SL+295	置床+合板	長尺シ ト貼り 田島ル フィング゛ PF 5068	ソフト巾木	LGS65+PB12 5 認定番号NM 8619	不燃クロス ニップ゛コ ホ゛レ ション Y9001 認定番号 NM 3991 F★★★★ GB0508057	LGS65+PB12 5 認定番号NM 8619	不燃クロス ニップ゛コ ホ゛レ ション Y9084 認定番号 NM 3991 F★★★★ GB0508057	CH2600	・造作テ ブル天板 メラミン化粧板 AICA K 6000KN	・建具/AICA UDド゛ア ・サッシ/アクリルt5
わんちゃん スへ ス	FL±0 SL+295	置床+合板	CF貼り 東リ CF3547	ソフト巾木	LGS65+PB12 5 認定番号NM 8619	不燃クロス サンゲ゛ッ TH30283 認定番号 NM 3991 F★★★★ QA0307074 不燃クロス シシコ ル BL9907 認定番号 NM 3991 F★★★★ QA0317002	LGS65+PB12 5 認定番号NM 8619	不燃クロス ニップ゛コ ホ゛レ ション Y9084 認定番号 NM 3991 F★★★★ GB0508057	CH2600		・建具/AICA UDド゛ア
給湯室	FL±0 SL+295	CB100×3段積み +下地モルタル +アスファルト防水 +保護モルタル +スタイロ +メッシュ +シンダ゛ コン金鏝仕上げ	長尺シ ト貼り 田島ル フィング゛ PH 5067	長尺シ ト立ち上げ	LGS65+PB12 5 認定番号NM 8619	不燃クロス ニップ゛コ ホ゛レ ション Y9001 認定番号 NM 3991 F★★★★ GB0508057	LGS65+PB12 5 認定番号NM 8619	不燃クロス ニップ゛コ ホ゛レ ション Y9084 認定番号 NM 3991 F★★★★ GB0508057	CH2600		・流し台 マイセット M1 90DS (W900*D550*H800) ・混合水栓/マイセット SC 55A ・電気温水器/LIXIL EHPS CA12V4 ・吊戸棚/マイセット M7 90N ・洗濯機パン/LIXIL PF 6464AC/FW1 ・洗濯機パントラップ゛/LIXIL TP 52/FW1 ・洗濯機水栓/LIXIL LF WJ38RHQA
トイレ	FL±0 SL+295	CB100×3段積み +下地モルタル +アスファルト防水 +保護モルタル +スタイロ +メッシュ +シンダ゛ コン金鏝仕上げ	長尺シ ト貼り 田島ル フィング゛ PH 5067	長尺シ ト立ち上げ	LGS65+PB12 5 認定番号NM 8619	不燃クロス サンゲ゛ッ TH30283 認定番号 NM 3991 F★★★★ QA0307074 不燃クロス テシ ト゛ 832 37 認定番号 NM 1869 F★★★★ MFN 0389	LGS65+PB12 5 認定番号NM 8619	不燃クロス ニップ゛コ ホ゛レ ション Y9084 認定番号 NM 3991 F★★★★ GB0508057	CH2600	・手洗台 下台/造作 天板 ホ゛ストフォ ムカウンタ AICA 802G 下台メラミン化粧板 AICA K 6900KN	・建具/AICA UDド゛ア ・便器、便座 LIXIL アメ ジュZ (床排水+シャワ 付) ・紙巻器/LIXIL FKF AC32C ・手洗器/TOTO L725 ・単水栓/TOTO TLC11C2 ・ミラ /TOTO YM4560A

その他連絡先

※品番変更の可能性あり

図面受け取りに関する御注意

[redacted]

DATE	TITLE	顧客承認欄	DATE
	仕様書	□ 上記確認の上、承諾しました	
DRAWN BY	CHECKED BY	令和 年 月 日	印

SUBMIT NUMBER P184 DRAWING NUMBER A00

マテリアル表
（詳細、貼り分けは各図参照）

	床	壁	天井	造作(什器・扉)	
				受付カウンタ	商品棚
受付待合	長尺シート 東リ NS4854	塗装仕上げ 日塗工 J75 85A	塗装仕上げ 日塗工 JN 93	メラミン化粧板: LJ 802K 20 リブ強面材 SAKAI Rib 54 RP	メラミン化粧板 AICA :K 6900KG
フォトスタジオ	長尺シート 東リ NS4854	塗装仕上げ 日塗工 JN 93	塗装仕上げ 日塗工 JN 93	造作扉 塗装仕上げ 日塗工 J75 85A	
トリミングスペース	長尺シート 東リ NS4855	不燃クロス ニップコ ボレション Y9038	不燃クロス ニップコ ボレション Y9084	造作扉 塗装仕上げ 日塗工 J75 85A	
シャンプース	長尺シート 東リ NS4855	セラール AICA FKJ6000ZKN82 不燃クロス ニップコ ボレション Y9038	不燃クロス ニップコ ボレション Y9084		
オフンスペース	長尺シート 田島ルフィング PX 8579	不燃クロス ニップコ ボレション Y9001	不燃クロス ニップコ ボレション Y9084	造作扉 塗装仕上げ 日塗工 JN 93	

	床	壁	天井	造作(什器・扉)
				テーブル天板
事務室	長尺シート 田島ルフィング PF 5068	不燃クロス ニップコ ボレション Y9001	不燃クロス ニップコ ボレション Y9084	メラミン化粧板 AICA K 6000KN
わんちゃんスペース	CF 東リ CF3547	不燃クロス シンコール BL9907 不燃クロス サンケツ TH30283	不燃クロス ニップコ ボレション Y9084	
給湯室	長尺シート 田島ルフィング PH 5067	不燃クロス ニップコ ボレション Y9001	不燃クロス ニップコ ボレション Y9084	
トイレ	長尺シート 田島ルフィング PH 5067	不燃クロス テシード 832 37 不燃クロス サンケツ TH30283	不燃クロス ニップコ ボレション Y9084	洗面台 ネストフォームカウンタ AICA 802G メラミン化粧板 AICA K 6900KN

[redacted]

その他連絡先

※品番変更の可能性あり

[redacted]

SCALE
TITLE マテリアル表
DRAWN BY
CHECKED BY

顧客承認欄
□ 上記確認の上、承諾しました
令和　年　月　日

印

DATE
SUBMIT NUMBER P184
DRAWING NUMBER A00

■排煙計算

・受付・待合
15.79㎡/50=0.32㎡
排煙窓　1.14㎡＞0.32㎡　OK

・トリミングスペース
17.05㎡/50=0.34㎡
排煙窓　0.64㎡＞0.34㎡　OK

・フォトスタジオ
12.68㎡
告示1436号第4二(4)により排煙免除

・オープンスペース
39.19㎡/50=0.78㎡
排煙窓　1.79㎡＞0.78㎡　OK

・事務室・わんちゃんスペース
10.95㎡
告示1436号第4二(4)により排煙免除

・給湯室
3.72㎡
告示1436号第4二(4)により排煙免除

【躯体床スラブ】
2900N/㎡
2900÷9.8=295.9kg/㎡

【UVプリンタ】
1.56×0.955=1.489㎡
144kg÷1.489㎡=96.71kg/㎡

※躯体荷重 295.9kg/㎡＞96.71kg/㎡

【昇華プリンタ】
2.65×0.795=2.107㎡
400kg÷2.107㎡=189.84kg/㎡

※躯体荷重 295.9kg/㎡＞189.84kg/㎡

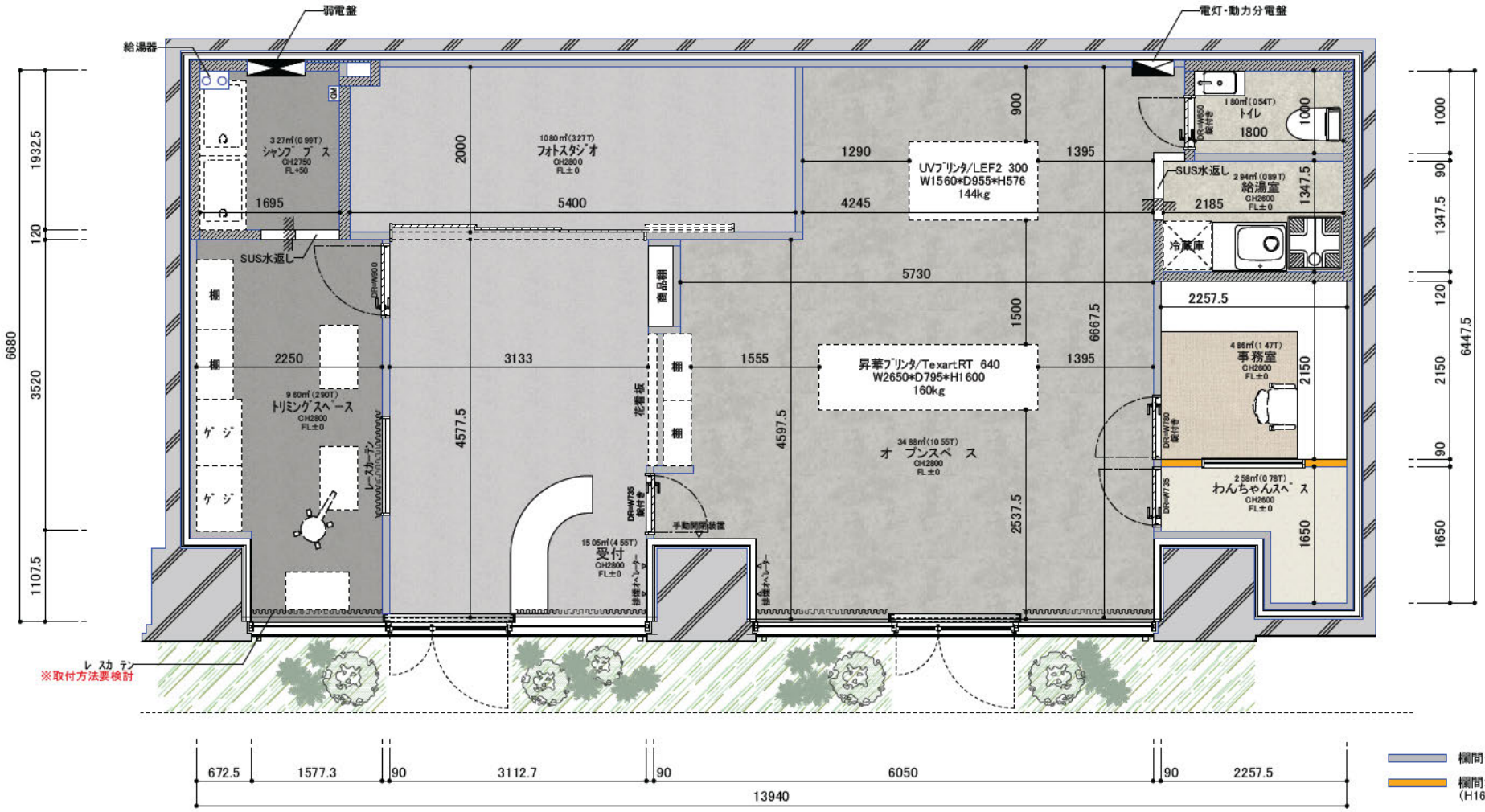

[redacted]

SCALE 1/50@A3	TITLE 平面図	顧客承認欄 □ 上記確認の上、承諾しました	DATE
DRAWN BY	CHECKED BY	令和　年　月　日	印
			SUBMIT NUMBER P184 / DRAWING NUMBER A01

=ACコンセント(200V/1口)
=壁付コンセント(100V/2口)
=壁付コンセント(防水仕様　100V/2口)
=壁付ア　ス付きコンセント(100V/2口)
=壁付電話用アウトレット
=壁付LANコンセント
=フロアコンセント・TEL/LAN

※ 取付高さはFLからの高さ示す、また特記無きはFL+250とします

コンセントプレ　ト：Panasonic コスモシリ　ズ
フロアコンセント　：Panasonic フロアコンスクエア
※受付,フォトスタジオコンセントのみ神保電気 NKシリ　ズ

■Panasonic コスモシリ　ズ

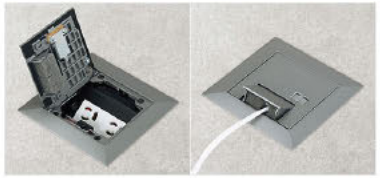
■Panasonic フロアコンスクエア

■神保電気 NKシリ　ズ

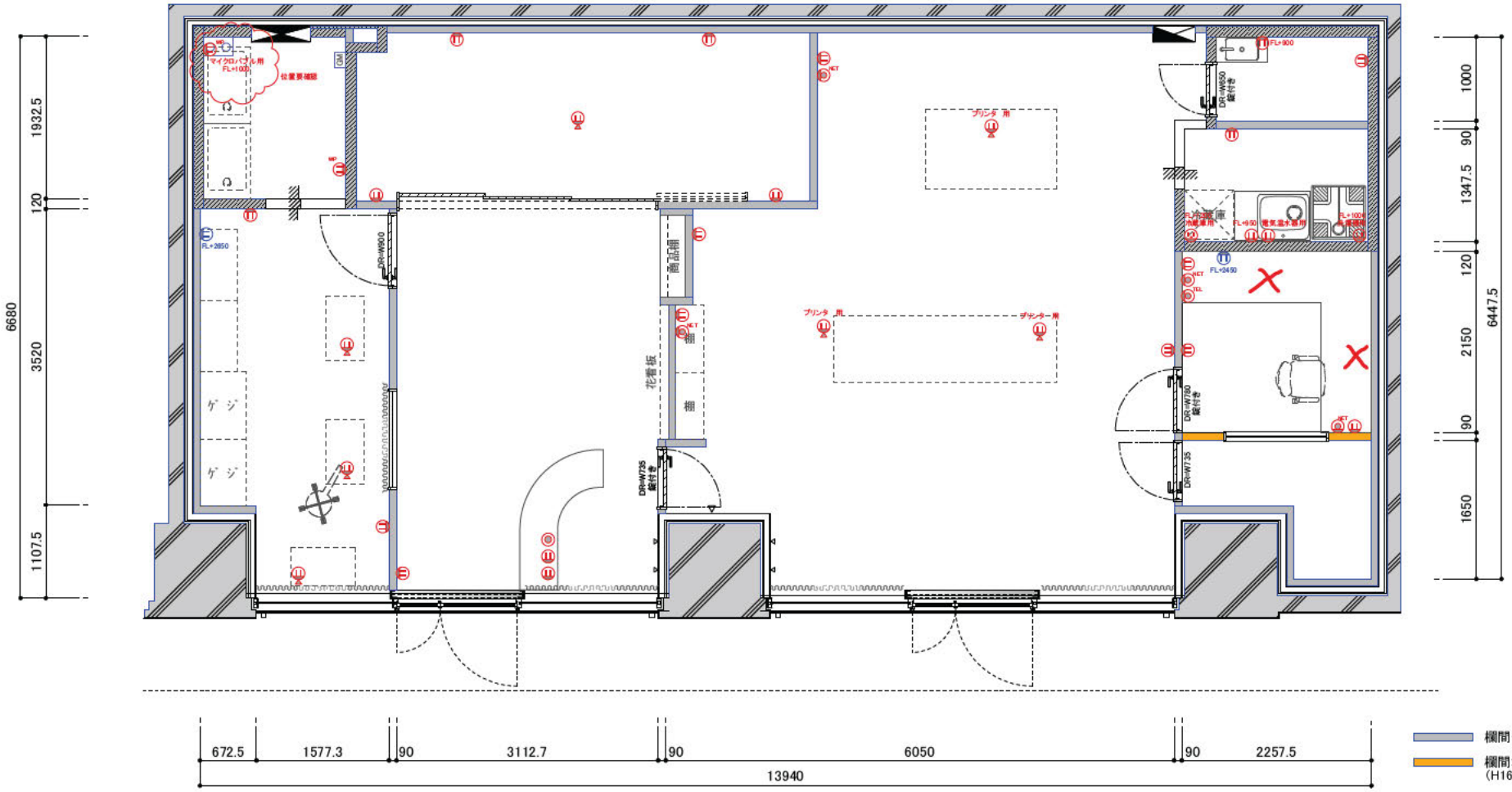

欄間クロ　ズ
欄間オ　プン
(H1650)

[redacted]

SCALE	TITLE	顧客承認欄	DATE
1/50@A3	コンセント図	□ 上記確認の上、承諾しました	
DRAWN BY	CHECKED BY	令和　年　月　日	

印

SUBSET NUMBER	DRAWING NUMBER
P184	A02

設備凡例

記号	
C	差動式ｽﾎﾟｯﾄ型感知器
S	煙感知器
	天井埋込ｽﾋﾟｶ（ATT付）
	誘導灯
⊗	非常灯

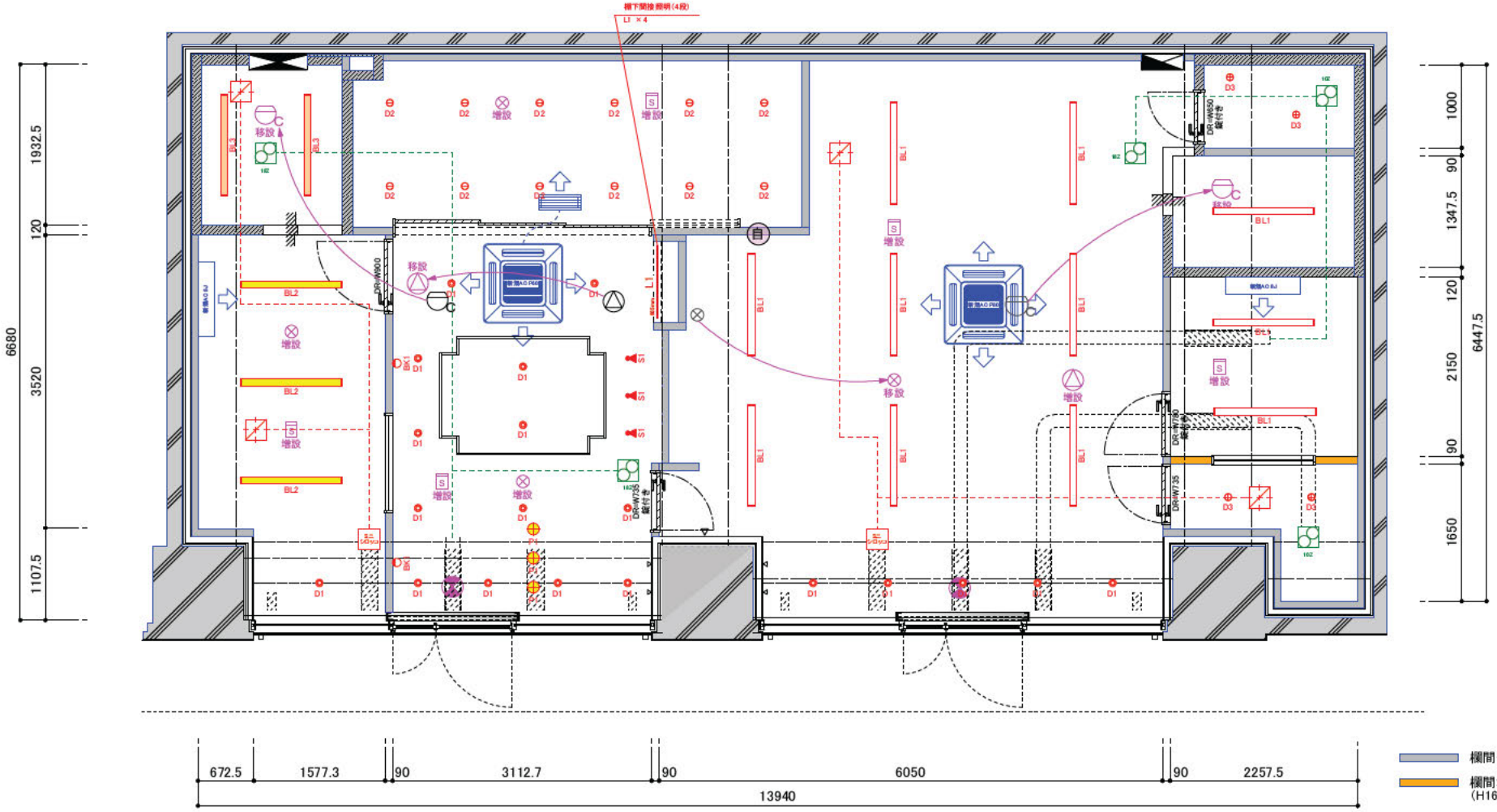

欄間クロ　ズ

欄間オ　プン
(H1650)

[redacted]

SCALE	TITLE	顧客承認欄	DATE
1/50@A3	天井伏図	□ 上記確認の上、承諾しました	
DRAWN BY	CHECKED BY	令和　年　月　日	

印

SUBSET NUMBER	DRAWING NUMBER
P184	A03

設備凡例

記号	
C	差動式スポット型感知器
S	煙感知器
	天井埋込スピーカ（ATT付）
	誘導灯
⊗	非常灯

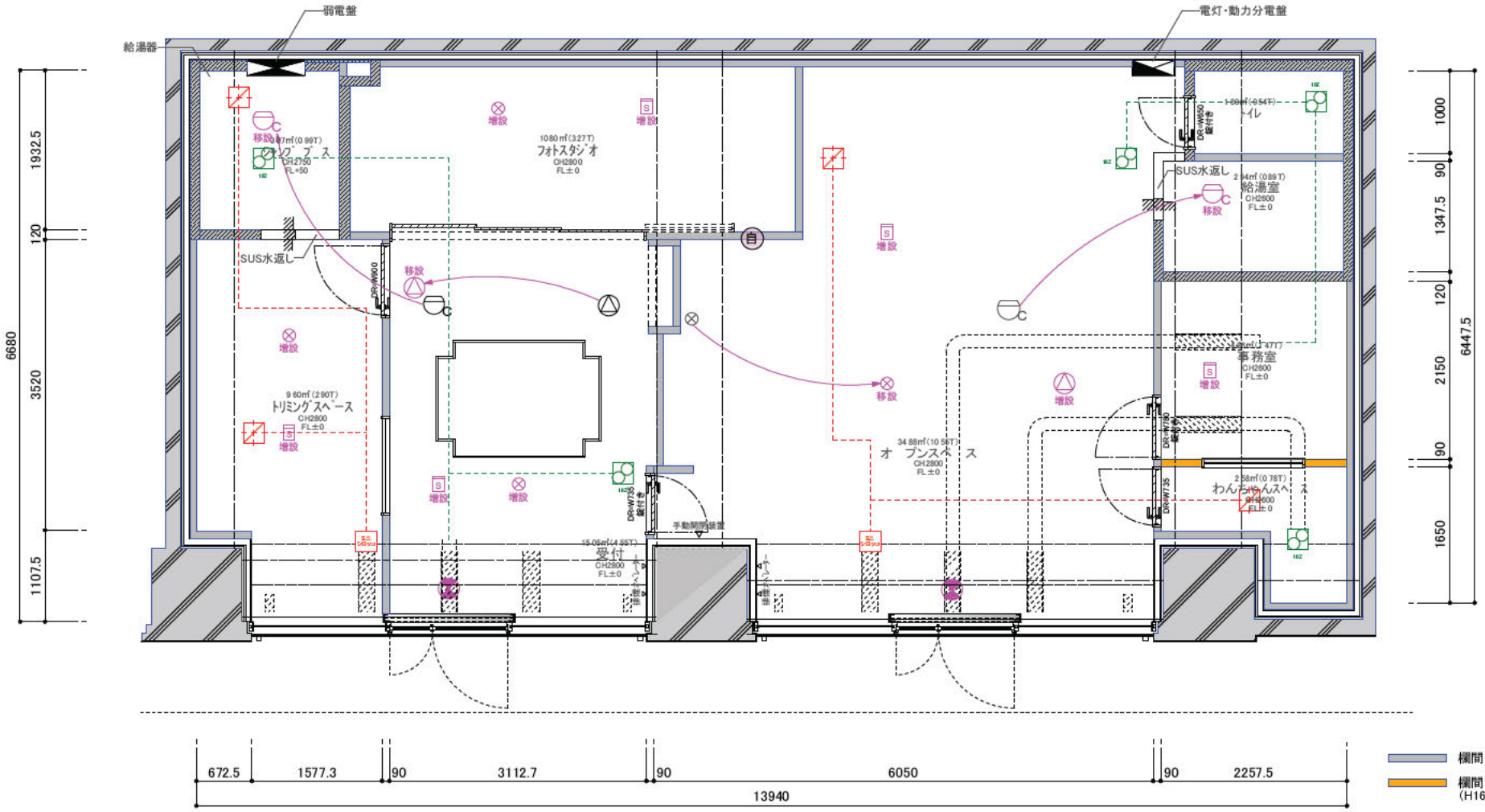

[redacted]

SCALE	TITLE	顧客承認欄	DATE
1/50@A3	防災設備図	□ 上記確認の上、承諾しました	
DRAWN BY	CHECKED BY	令和　年　月　日	SUBMIT NUMBER P184 / DRAWING NUMBER A04

印

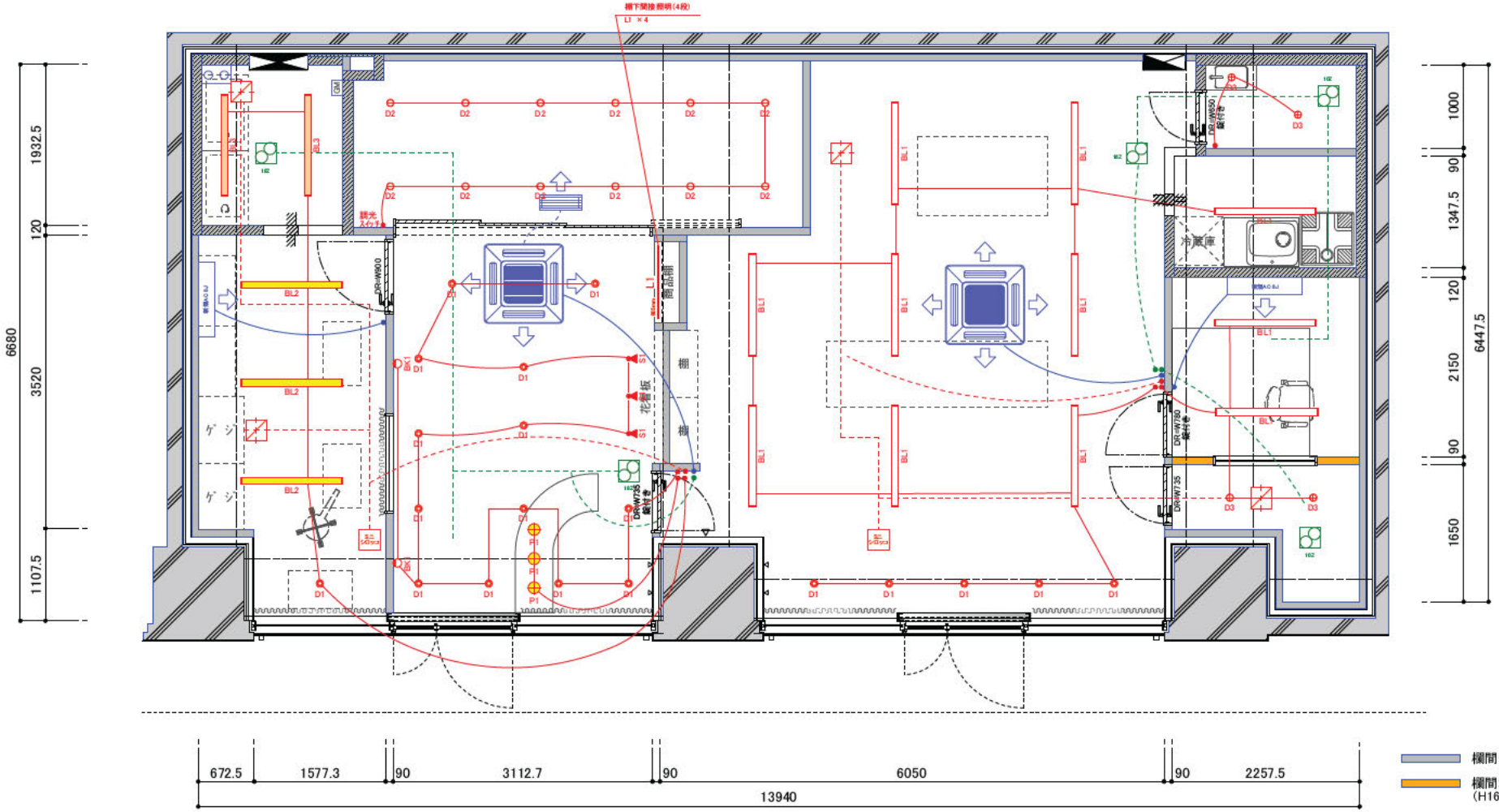

[redacted]

SCALE 1/50@A3	TITLE 照明配置図	顧客承認欄
DRAWN BY	CHECKED BY	□ 上記確認の上、承諾しました
		令和 年 月 日

DATE

印

SUBSET NUMBER P184

DRAWING NUMBER A05

[redacted]

図面管理番号	4 221007 04
総容量(kVA)	1.114

記号	器具・型番	ランプ	埋込寸法	台数	容量(VA)	合計容量(kVA)	備考
D1	ダウンライト XD703110 + XA433001F	LED21W/3500K/52°	φ75 H 190	19	14 0	0 266	
D2	ダウンライト XD703119BC + XA433005BC	LED17W/2700～6500K/53°	φ75 H 165	12	17 0	0 204	
D3	ダウンライト OD361041R	LED7 2W/5000K/95°	φ75 H 85	4	14 0	0 056	
S1	スポットライト OS256526R	LED9 8W/3500K/23°		3	15 0	0 045	
BL1	ベ スライト XL501008R2B	LED26 6W/5000K		11	28 0	0 308	
BL2	ベ スライト XL501008R4D	LED31 8W/3500K		3	34 0	0 102	
BL3	ベ スライト XL501008R2D	LED26 6W/3500K		2	28 0	0 056	
BK1	ブラケット DBK 41437Y	LED5 9W/2700K		2	12 0	0 024	
L1	間接照明 TRL 700 090 35	LED12 4W/3500K		4	13 3	0 053	別付・接続方法 要確認

別売器具

記号	型番	台数
※1	RC911	1

[redacted]

作成日 ~~2022 10 12~~
2022 10 18

D1	ダウンライト	LED21W/3500K/52°

D2	ダウンライト	LED17W/2700～6500K/53°

D3	ダウンライト	LED7 2W/5000K/95°

S1	スポットライト	LED9 8W/3500K/23°

BL1	ベースライト	LED26 6W/5000K

BL2	ベースライト	LED31 8W/3500K

BL3	ベースライト	LED26 6W/3500K

BK1	ブラケット	LED5 9W/2700K

L1	間接照明	LED12 4W/3500K

P1	ペンダントライト	LED電球クリアミニクリプトン形 4W/2700K

[redacted]

SCALE 1/50@A3
TITLE 照明リスト
DRAWN BY
CHECKED BY

顧客承認欄
□ 上記確認の上、承諾しました
令和 年 月 日

印

DATE
SUBMIT NUMBER P184
DRAWING NUMBER A06