

図面受け取りに関する御注意  
 この図面のデザイン、アイデア、納まり、色彩等の権利は株式会社 [redacted] に属するものとし、  
 全部又は一部を無断で使用することを禁止致します。  
 許可なく使用又は転用した場合はこの内容にかかる製作費等を請求させていただきます。  
 工事契約に至らなかった場合は破談から5日以内に破棄をお願い致します。  
 その際のコピー等複製もご遠慮頂きます様お願い致します。  
 使用を希望される場合は事前に当方へ相談許可をお願い致します。

PROJECT	ADDRESS	CEILING HIGHT	AREA	SCALE	TITLE	DRAWING NUMBER	DATE
(仮称)大宮和食屋 内装工事	埼玉県さいたま市大宮区 [redacted]	CH= ???	図示	1/30(A3)	平面図/高さ関係図		24/6/25

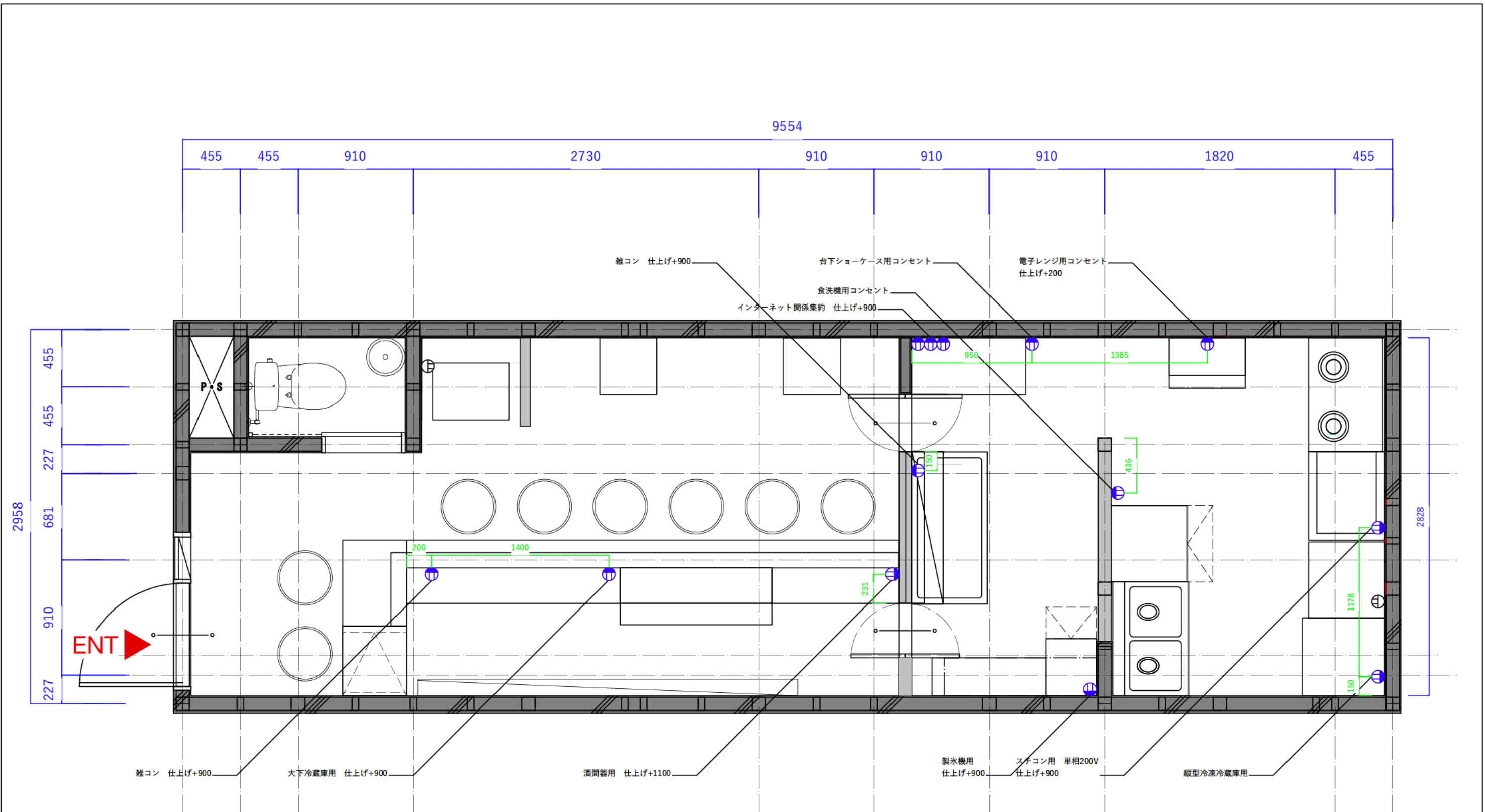

	既存コンセント
	新設コンセント 2口

\*特記なきコンセントは仕上げ+300とする

図面受け取りに関する御注意  
 この図面のデザイン、アイデア、納まり、色彩等の権利は株式会社 [ ] に属するものとし、  
 全部又は一部を無断で使用することを禁止致します。  
 許可なく使用又は転用した場合はこの内容にかかる制作費等を請求させていただきます。  
 工事契約に至らなかった場合は破談から5日以内に破棄をお願い致します。  
 その際のコピー等複製もご遠慮頂きます様お願い致します。  
 使用を希望される場合は事前に当方へ相談許可をお願い致します。

PROJECT	ADDRESS	CEILING HIGHT	AREA	SCALE	TITLE	DRAWING NUMBER	DATE
(仮称)大宮和食屋 内装工事	埼玉県さいたま市大宮区 [ ]	CH= ???	図示	1/30(A3)	電気系統図		24/6/25